

MACHI-KADO

Vol.10 静岡文化情報
街かど



昭和28年夏
駅南、あの日あの時

特集

あたらしいおしゃれタウン駅南

SOUTH
SPOT
NOW

CULTURE SPOT

芹沢銈介美術館
旧マッケンジー邸
登呂博物館
静岡市視聴覚センター [MAVIC]

静岡から世界へ
田宮模型

文化催事のご案内
カルチャー・インフォメーション



Maaru



駅南、 あの日 あの時。

新川ものがたり

私の少年時代を過ごしたのは宮本町。近くを街の排水路“新川”が流れていた。幅も広く両側は石垣造りだった。南下し見瀬で浜川と合流、大浜へとそそぐ。

朝ラジオ体操を終え、夜捕えた鼠1匹暴れるやつを籠のまま橋の上から水中につるす。やがて死んだところで水葬とする。大体私の仕事始めだ。時折、オジサンが一尺ほどの竿を石垣の穴に突っ込み鰻をつり上げる。飽きず眺めていた。また、夏の宵は蛍が川面に舞うときもあり、夕涼みとしゃれ込んだ遠き日の思い出がなつかしい。しかし、今は暗渠となり、当時の面影は一切ない。

坪50銭なり

教室の南に広がる緑のたんぼ、畑。ぼんやり眺めていると、「オイ、海野。何を見ているのだ。」と先生の一喝。「ハイ…。」「お前の見ているたんぼ、一坪いくら知っているか。」「イエ。」「坪50銭だ。」今の一円アルミ貨の半分で一坪買ったのだ。何と土地の値上がりの大きさに驚くのみ。私が森下小学校4年生(昭和10年)の時の話である。その先生はもういない。夕食の時、父にその話をしたら無言であった。

小黒の朝市

戦後4年たち、シベリアから九死一生で復員。今、浦島太郎の私がとりつかれたのは、カメラ道楽。昭和28年夏、友人の誘いで朝もやの中、道いっばいの朝市を取材する。浜の衆が野菜や魚を、街の衆がそれを買いに集まる。自然発生的青空フリーマーケットで大にぎわいである。

私の好きなモチーフだったので、ちよくちよく撮影に通う。ただ、朝早いのと出勤前なのがつかかった。ここも、今は南郵便局を中心に都会的景観を見せる幹線道路となった。



平成9年・夏

写真家:うんのゆきまさ
静岡市生まれ
静岡商業学校卒
陸軍予備士官学校卒
シベリア抑留
日本通運(株) 定年退職
全日本写真連盟元顧問
静岡県文化奨励賞(昭和48年)
内閣総理大臣銀杯(平成4年)
厚生大臣表彰(平成7年)
静岡市市政功労表彰(平成8年)

下町のイキと 人情が 交差するまち。

SOUTH SPOT NOW

特集
あたらしいおしゃれタウン 駅南

SPOT A いいこといっぱい 下町の賑わい。



今年は「ねぶた」も登場! 駅南銀座商店街

静岡駅南口といえば「駅南銀座商店街」。老舗とトレンドなお店とがうまく調和した商店街です。毎年、「夏まつり」がにぎやかに行われることでも有名。



WESTERN NANZEN

食べる人にも飲む人にもおすすめ。日替わりの各種イベントも見逃さない!
静岡市南町2-26 ロアソコオカ1F
TEL.054-285-5500
営業時間/AM11:30~PM2:00・PM6:00~PM11:00
定休日/日曜日



Vegetables & Fruits ヤマイン

今年7月にオープンしたばかりのお店。欲しいものが欲しい分だけ買えるのがうれしい!(1個からでもOK)
静岡市南町1-5
TEL.054-287-0033
営業時間/AM9:00~PM8:00
定休日/日祝日(ただし、繁忙期は除く)



洋菓子・和菓子 ふりあん・かどや

洋菓子でも和菓子でも、お菓子のことならここにおまかせ!
静岡市福川1-2-29
TEL.054-285-6860
営業時間/AM9:00~PM8:30
定休日/月曜日

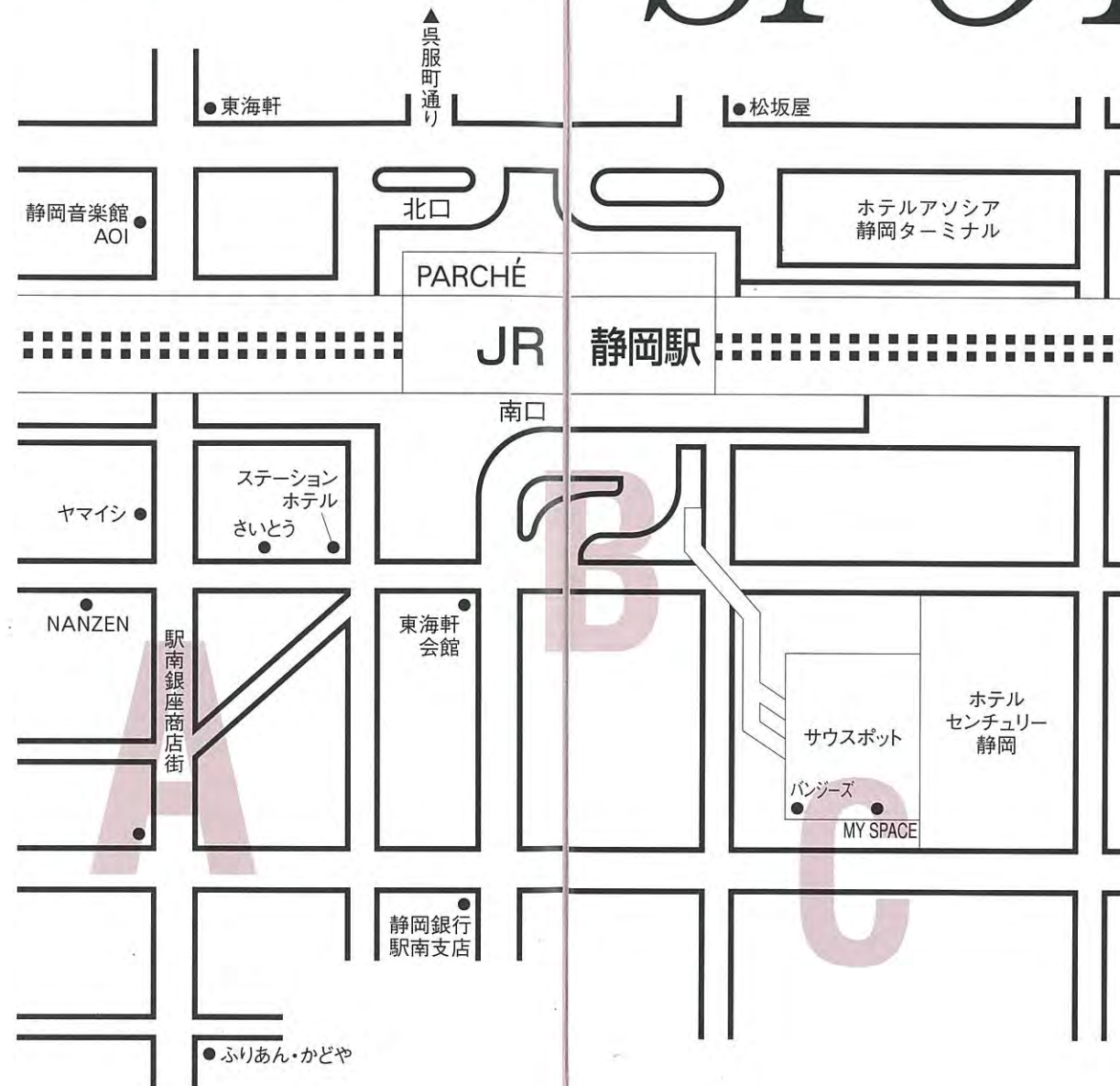

SPOT C まちの新しい コミュニケーション空間。



オフィスコンビエンスストア Banji-s (バンジーズ)

新しいタイプのコンビニとしてオープンしたBanji-s。ファーストフード「バーガーシェイ」をはじめ、従来のコンビニにはなかったサービスがいろいろ!ギフトサービス、名刺・ハガキなどの各種印刷、切手・印紙の販売等、オフィスをサポートするサービスが充実しています。

静岡市南町18-1
サウスポット静岡1F
TEL.054-202-1188
FAX.054-283-0110
営業時間/AM7:00~PM11:00



レンタルルーム MY SPACE

「サウスポット静岡」南側に「こんな空間が欲しかった!」と思わず叫んでしまいそうな「MY SPACE (マイスペース)」が誕生!
休息時間を取りたい、TV・ビデオを見ながらお弁当を食べたい、静かなところで仕事したい等、自分だけの時間を持ちたい方におすすめです。各個室には用途に合わせて、デスク、リクライニングチェア、エアマッサージ機等が完備。ビジネスとしてご利用いただく方のために、FAX、カラーコピー機も備えられています。女性用のルームには「化粧直しセット」まで用意され、まさに、いたれりつくせり!おまけに無料コーヒーサービスまでついています。料金もDeskルーム30分400円(ビジターは500円)とお手ごろ。ぜひ足をはこんでみては…。

静岡市南町18-3
サウスポット アルカディア1F
TEL.054-283-1577
営業時間/AM10:00~PM8:00
http://www.marugoto.co.jp/myspace.htm

SPOT B 待ちあわせの スポット



(JR静岡駅南口広場)

印象派絵画の巨匠ルノワール制作のブロンズ像「洗濯する女」と「勝利のヴィーナス」が置かれたJR静岡駅南口広場。昼間は緑の木々、夜間はライトアップされた像が素敵な空間を演出しています。待ち合わせに利用してみたいかが。

Shizuoka ART Gallery
静岡アートギャラリー

アートに出会う 話題の アーバン・スペース。

今年の5月にオープンした「静岡アートギャラリー」。ジャンルにとらわれない様々なアートを紹介する都市型のギャラリー。年間を通じて行われるギャラリー主催による展覧会のほか、展示室の貸し出しも行っている。

午後7時まで開館しているので、仕事や学校の帰りに寄ってみるのもGOOD! くわしくは、静岡アートギャラリーまで。



静岡アートギャラリー
Shizuoka ART Gallery
施設案内図

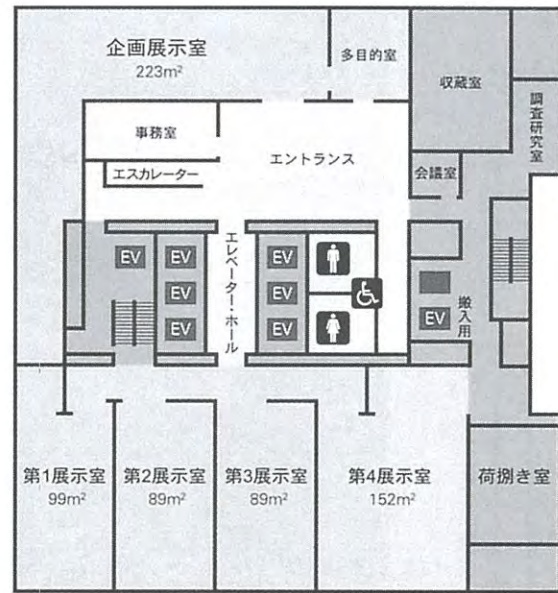

【企画展示室】

年間を通じて、様々なジャンルの特別展・小企画展を開催いたします。

【第1～4展示室】

市民の皆さんへの貸出しを行うとともに、特別展の際には展覧会場として使用します。

〒422 静岡市南町18-1 サウスポット静岡3F
TEL.054-289-5400
FAX.054-289-5410
開館時間/AM10:00～PM7:00
(入館はPM6:30まで)
休館日/毎週月曜日(祝日の場合はその翌日)、
年末年始(12月28日～1月4日)
入館料/特別展・小企画展によって異なる。

岡田コレクション インドネシアの更紗 模様と色彩の美

日時/平成9年11月9日(日)まで
午前10時～午後7時(入館は午後6時30分まで)
入館料/大人500円(400円)・小人250円(200円)
※()内は20名以上の団体料金
休館日/月曜日と11月4日(火)
但し、11月3日(月)は開館

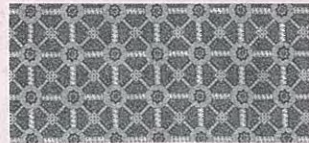

腰巻



腰巻



腰衣(部分)

壁飾り



おしゃれな出会いの空間。 ホテルセンチュリー静岡

ホテルセンチュリー静岡には、バラエティーに富んだレストランやバーが6つあります。レストランでお食事するのもよし、バー・ラウンジで大人の時間を楽しむのもよし…。素敵な時間をあなたに届けてくれます。

特にメイン棟1Fにある、南欧のビストロ風レストラン「ラフルール」のランチとディナーでは、自分でメニューを組み立てる“プリフィックスメニュー”が楽しめます。

カフェレストラン「ラフルール」営業時間/AM6:30～PM10:00
〒422 静岡市南町18-1 TEL.054-284-0111

芹沢銇介美術館

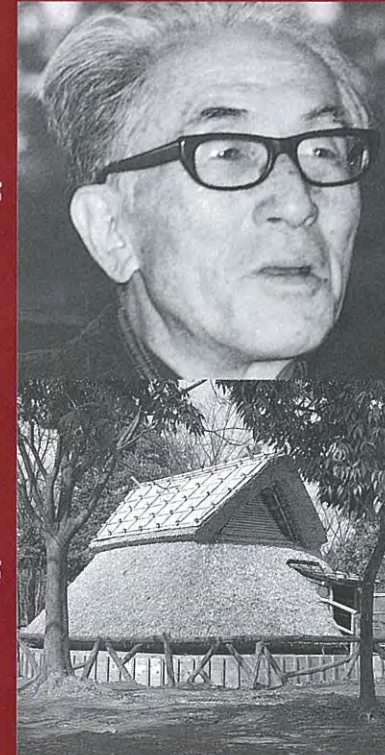

静岡市旧マッケンジー邸

登呂博物館

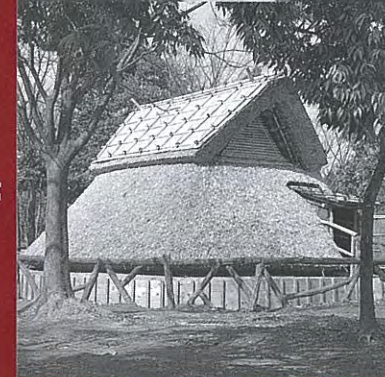

MAVIC

静岡のあたらしい顔として、日々変化している「駅南」。「駅南」にも静岡の歴史と文化を伝える数々のカルチャースポットがあるのをご存じですか。

登呂遺跡をはじめ、美術館や博物館などの施設が歴史や芸術とのふれあいの場をつくってくれます。

また、「静岡アートギャラリー」や「MAVIC」といった新しい施設も続々登場しており、目がはなせません。

ここでは、そのうちの代表的なスポットをとり上げてみました。ぜひ、実際に見て触れて、静岡の文化を味わってください。

カルチャー スポット

美の染絵型

芹沢銈介 美術館

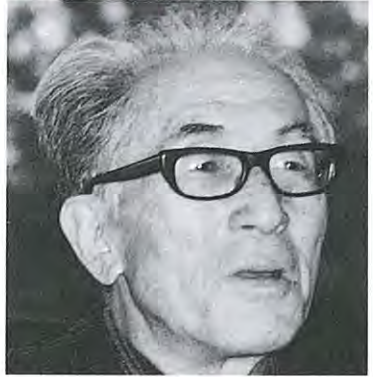

芹沢銈介美術館は、型絵染で人間国宝の静岡市名誉市民故芹沢銈介氏(1895-1984)の作品とコレクションを公開している全国でも数少ない染色工芸の個人美術館です。

植物・風景・文字等をモチーフにして作られたのれん、屏風、着物、装幀本などの作品約600点をはじめ、世界各地の家具・染織・工芸品などの幅広いコレクション約4,500点が順次公開されています。

また、隣接する芹沢銈介の家ものぞいてみては…。これは、東京蒲田から移築された住まいの一部で、中には芹沢氏のコレクションが昔の様に飾りつけられて、お客様をお待ちしています。こちらは、芹沢銈介美術館の入館者に限り、毎月第1・3日曜日及び祝祭日にご覧いただけます。



福の字のれん



布文字春夏秋冬二曲屏風



桐 牡丹文帯地



津村四季文部屋着

板倉の芹沢邸

「ぼくの家をみると、若い人達はとても感心してくれるんです。だが、年輩の人達はどうも首を傾げる、そこがまたぼくの自慢なんですよ」と先生。
なるほど、この家には立派な大黒柱があるわけでもない。檜の一枚板などというものもない。そういう目で見ると、ほめ所がない家かもしれない。だがそのために、少しも臆ばらない。窮屈さが全くない。何を飾る要もない素直さの中に、実に自由に気楽に住える。ある世代がそこに共感し、ある世代はそこに首を傾げるのであろうか。



芹沢銈介美術館

〒422 静岡市登呂5-10-5 (登呂公園内)
TEL.054-282-5522
FAX.054-282-5510
開館時間/午前9時～午後4時30分
休館日/毎週月曜日(祝日の場合は翌日)
月末日、年末年始、展示替期間中(年3回)
入館料/大人410円、学生250円、小人150円
(30人以上の団体各50円引き)
※芹沢銈介の家は無料
(芹沢銈介美術館の入館者に限る)

旧マッケンジー邸

赤い屋根、スタッコの白い荒壁、アーチ型の窓と、スペインの住宅を思わせるような「旧マッケンジー邸」。静岡市の名誉市民でもあるエミリー・マーガレッタ・マッケンジー夫人が住んでいたこの邸宅は、海と富士山とを望む絶好の地に建てられています。県内唯一の戦前純洋風住宅であり、当時の面影のままに保存されている大変貴重な建物です。

見学だけでなく、芸術文化・社会教育活動の場としてもご利用いただけます。

〒422 静岡市高松2852
TEL.054-237-0573
開館時間/午前8時30分～午後5時
休館日/毎週月曜日(祝日の場合はその翌日)、
祝祭日の翌日、年末年始(12月26日～1月5日)
利用の問合せ/(財)静岡市文化振興財団
TEL.054-255-4746



富士を愛し、
静岡を愛し、
社会福祉を
ささえた愛。

登呂博物館

弥生時代の農耕文化を知る上で貴重な登呂遺跡。水田跡や竪穴式住居、高床式倉庫などが復元された遺跡の一角に、登呂博物館があります。博物館には出土品が展示され、模型を使っての疑似体験ができるなど、弥生時代の人々の生活様式を垣間見ることができます。



〒422 静岡市登呂5-10-5 (登呂公園内)
TEL.054-285-0476
開館時間/午前9時～午後4時30分
休館日/月曜日、祝祭日の翌日、毎月末日、年末年始
(12月26日～1月5日)
入館料/大人200円、小人50円
(特別展期間中は別料金となります)



高床式倉庫



住居跡

日本文化の源流を伝える。



1F参加体験ミュージアム



MAVIC

静岡市視聴覚センター

インターネットでネットワーク化した館内は、これからの時代をリードするデジタルメディアを中核に、全館でひとつの近未来環境を構築。講習会や講演会などイベント案内や空室状況をオンライン検索。インターネットのホームページをのぞいたり、好みの音楽をオンデマンドで楽しんだり……。半歩さきの未来環境を五感でお楽しみいただけます。



マルチメディアブース(12ブース)

ハイビジョン対応ワイドテレビ、音楽視聴用スピーカーを備え、映像及び音楽ライブラリーの視聴が可能です。その他にもインターネット対応パソコンにより、パソコン、インターネットの操作を体験できます。ブースはどなたでも無料でご利用いただけます。



教材制作室

録画ビデオに対するテロップやBGMなどの各種編集を、最新のノンリニア編集機等を使用して行うことができます。8ミリビデオからVHSへの直接編集、編集済みのビデオ等のダビングも可能です。また、記録媒体であるCD-ROMへのライティング作業も可能です。



AV研修室(20席)

14台のノート型パソコンを常設し、パソコンを使用した講習会、勉強会が行えます。また、AV研修室ではインターネットをご利用いただくことも可能です。70インチハイビジョン対応リアプロジェクター2台をはじめとする各種視聴覚機器も完備し、会議、研修会にもご利用になれます。



視聴覚ホール(200席)

200インチ大型ハイビジョンプロジェクター、ドルビーサラウンド音響を完備し、ビデオ、レーザーディスク、16ミリフィルム等すべてに対応できる視聴覚ホール。映画やコンサート、各種発表会をはじめ、講演会、シンポジウムなど多目的にご利用いただけます。

「マビック」はみんなのデジタル文化体感ゾーンです。



その他(有料施設)

- 第1～第3研修室(定員45～63名)
- AV研修室(定員20名)
- 小会議室(定員10名)
- スタジオ・編集室(自主番組等の制作)

静岡市視聴覚センター マビック

〒422-8074 静岡市南八幡町3番1号
TEL.054-288-4051
FAX.054-288-4045
開館時間/午前9時～午後9時30分
休館日/月曜日、祝日、年末年始(12月26日～1月5日)

CULTURE SPOT MAP

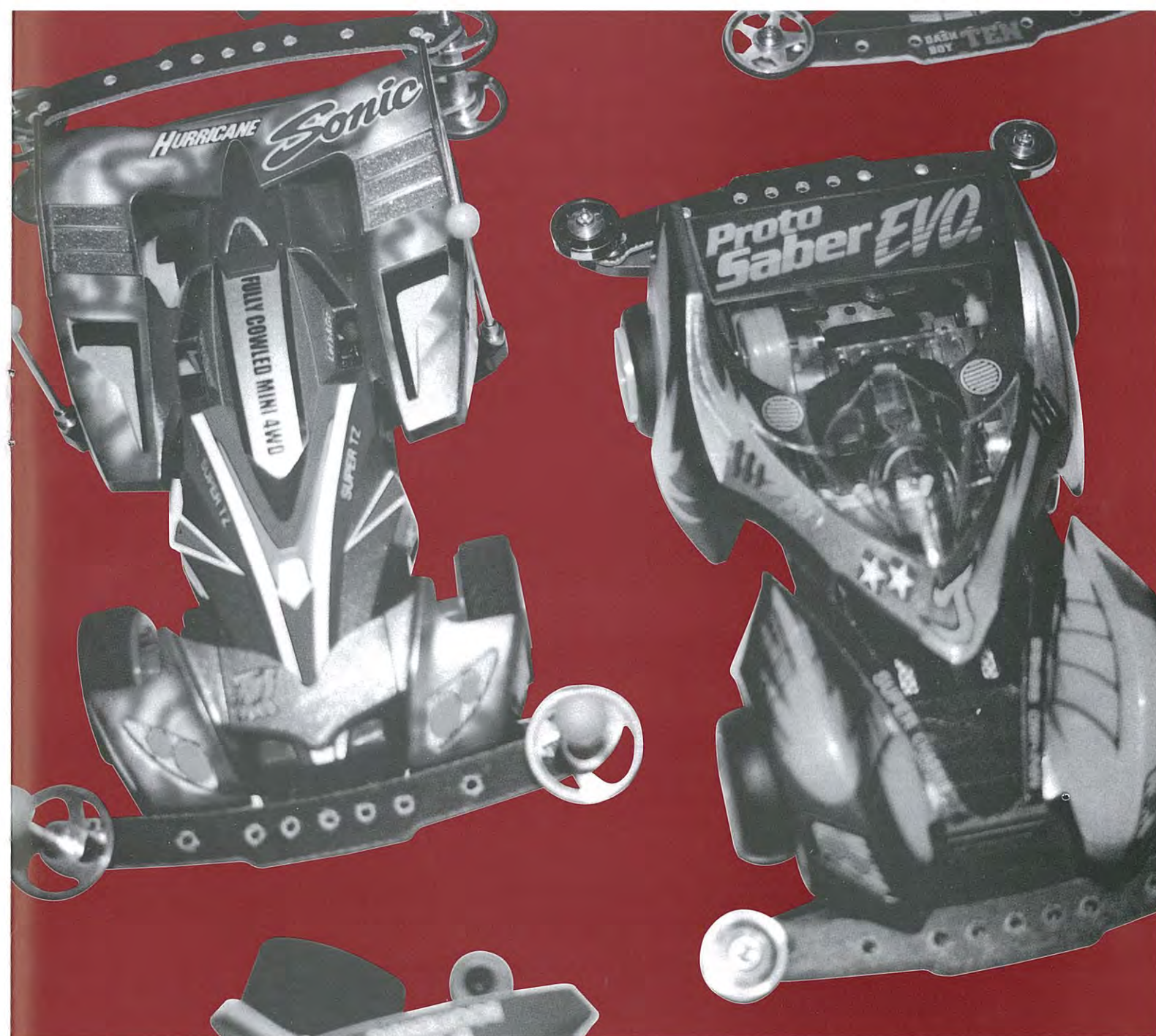

静岡から世界へ



1/24 ホンダS800

ホビーの代表ともいえる、プラモデルの世界をリードしてきた「タミヤ」。

技術が進み、価値観が多様化する中で、ホビーの世界もいっそう豊かな広がりを見せている。

模型の世界だけでなく、ホビーのあり方をもリードする立場として、いま、「タミヤ」は世界中の注目を浴びている。

今回は、その田宮模型を取材し、子供たちを中心に大ブレイクしたミニ四駆やプラモデルなどができるまでをお話してみた。

職人町・静岡から世界へとばたいた「タミヤ」の世界をのぞいてみたい。

田宮模型 タミヤ製品ができるまで



1/10 RCカーピアナカジマレイナード97D

まずは設計図面の製作から始まる

CAD/CAMシステムによる密度の高い設計作業。設計されたアイデアは、データベースに蓄積されると共に、金型部門の工作機械にオンラインで接続され、正確でスピーディーな金型製作を可能にしている。再現性だけでなく、組み立て易さや強度、または存在感までもが設計の対象となる。ホビーとしての楽しさを高めるというテーマが、タミヤの独自性の高いデザインを生んでいる。



設計から工作機械へ直接データが送られ、金型が加工される。電気のスパークを利用して細部の彫刻や切断を行う機械など数多くの精密工作機械が導入されているが、一寸のくもりもなく作るための微妙な仕上げは、熟練したスタッフの手作業によるもの。



アートと呼ぶにふさわしいパッケージイラスト

パッケージは、製作や塗装のイメージを膨らませ易いように、写真ではなく、イラストレーションが使われている。それは、まさに鑑賞に値するアート!



かなめの金型製作

リアルで精巧なプラモデルを作れるかどうかは金型製作にかかっている。

200℃に溶けたプラスチックを小さな穴から細部にまで行き渡らせるには、かなりの圧力で流し込まなくてはならない。小さなプラモデルからは想像できないほど金型が頑丈なのは、このためである。

自動化された箱詰めセット

金型で製作されたパーツや部品資材を箱詰めする作業も自動化されている。過不足なく箱詰めできているかは重さを測ってチェック。発送業務を行う物流センターまで、機械が手際よく作業を行っている。



箱詰めセットの前段階として、ネジやナットなどの小物パーツ類を、指定された種類や数に合わせて自動的に袋詰め。

静岡から世界へ

発送先別に自動的に仕分けされた製品は、ここから世界に向けて発送されていく。国内はトラック輸送で、海外は清水港から船便で世界中のファンの元へ。

自信作の腕だめしはサーキットで



RCカーは、体力勝負の遊びとは違って、老若男女が同じ条件で楽しめる。

心を込めて作った力作を競い合わせるの、ぜひ専用サーキットで!

静岡市池田にあるタミヤのRCカー専用サーキットは、10:00~17:00まで無料で利用可能。(年中無休。ただし、イベント開催時を除く)

他の地域のサーキットでは有料利用のところ、無料解放とは、さすがタミヤの地元、静岡ならではの。

ぜひ一度、利用してみたいかが。

ショールームと歴史館



タミヤ本社ビルのロビー奥は、完成モデルがずらりとならんだショールーム。

子供たちに大ブームを巻き起こしたミニ四駆を中心に、カタログにラインアップされている製品が展示されている。

また、ロビーでは実車も展示。歴史を飾ったF1やスポーツカーが所狭しとならんでいる。

なつかしい模型が展示されている歴史館もプラモデルファンには、見逃せないところ。かつての木製模型から保存・展示されており、大人も楽しめる空間。

こちらはいつでも月~金(祝日及び年末年始を除く)の8:00~17:00まで無料で開館されている。

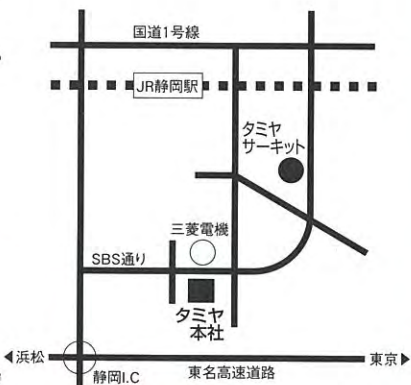

〒422 静岡市恩田原3-7
TEL.054-286-5105



ミニ四駆ビートマグナム



Information

文化催事のご案内

静岡音楽館AOI TEL.054-251-2200

シリーズ1997 OCTOBER, NOVEMBER
芸術監督:間宮芳生

10/26(日) 子どものためのJ.S.バッハ
PM2:00~ 全自由 ¥2,000・高校生以下¥1,000(税込)

10/31(金) ピアノ×ピアノ 高橋悠治・高橋アキ
PM7:00~ 全自由 ¥2,500(税込)

11/8(土) 折々のうたⅡ 万葉集・男と女の世界
PM7:00~ 全自由 ¥2,500(税込)

11/13(木) 東京シンフォニエッタ
PM7:00~ 全自由 ¥3,000(税込)

11/28(金) J.S.バッハ カンタータとコンチェルト
PM7:00~ 全指定 ¥4,000(税込)

11/30(日) 琉球芸能
PM4:00~ 全自由 ¥3,000(税込)

※都合により内容等を変更する場合があります。
チケット取扱い
■静岡音楽館AOI 7階インフォメーション 054-251-2200
■チケット・セゾン 03-3250-9990 ■JR東海主要29駅の「みどりの窓口」
■すみや本店 054-251-1234 ■静岡谷島屋本店 054-254-1301

SPECIAL PRESENT from AOI

チム・チム・チェリー

日時/12月5日(金)開場18:30・開演19:00
会場/静岡音楽館AOI 8階ホール
入場料/¥2,000(全席自由・税込)
出演者/城戸夕果(フルート)・寺井尚子(バイオリン)
嶋津健一(ピアノ)・吉野弘志(ベース)

静岡アートギャラリー TEL.054-289-5400

岡田コレクション
インドネシアの更紗 —模様と色彩の美—
11月9日(日)まで。くわしくは静岡アートギャラリーのページで。

谷川和史写真展
11月22日(土)~11月24日(振休)

第23回静岡県プレミッシュ織展
11月18日(火)~11月24日(振休)

第9回JRP写真展
11月26日(水)~11月30日(日)

静大書道科展と卒業書展
11月27日(木)~11月30日(日)

世界の教科書展・アジアの漫画展
12月2日(火)~12月7日(日)

林輝久個展
12月2日(火)~12月7日(日)

第13回パッチワーク・キルト展
12月9日(火)~12月14日(日)

柳原智壽子個展
12月16日(火)~12月21日(日)

「静岡市の秋」観光写真コンテスト入賞作品展
平成10年1月13日(火)~1月18日(日)

※「インドネシアの更紗」以外は無料

MAVIC 静岡市視聴覚センター TEL.054-288-4051

ビデオ制作講習会〈初級編〉
平成9年11月、平成10年2月/日曜日 午前10時~午後4時30分

ビデオ制作講習会〈中級編〉
平成10年2月/日曜日 午前10時~午後4時30分

編集技術講習会〈入門編〉
平成9年8月~平成10年3月/毎週金曜日 午後7時~9時

編集技術講習会〈中級編〉
平成9年8月~平成10年3月/毎月第2・4金曜日 午後7時~9時

8ミリフィルムビデオ変換講習会
平成9年9月~平成10年3月/毎月第3水曜日 午後1時~4時

編集技術講習会〈BGM編〉
平成9年8月~平成10年3月/毎月第2・4木曜日 午前10時~12時

ビデオ写真講習会
平成9年8月~平成10年3月/第3日曜日 午前10時~12時と午後1時~5時

パソコン講座〈応用編〉
平成10年1月・2月・3月/毎月第3日曜日 午前10時~午後4時

市民大学講座「中国旅紀行」
平成9年11月5日~12月3日/毎週水曜日 午後7時~9時

16ミリ映写機操作技術講習会
平成9年7月~平成10年3月/応募状況により随時開催

ハイビジョンシアター
随時

こどもシネマ館
平成9年9月~平成10年3月/毎月第2・4土曜日 午後2時30分~

クリスマス会(南部図書館と共催)
平成9年12月24日(水)/午後3時~5時

芹沢銈介美術館 TEL.054-282-5522

染織の源流 インドの魅惑

日時/平成10年1月25日(日)まで AM9:00~PM4:30(受付終了)
入場料/大人410円・学生250円・小人150円(団体割引 30人以上各50円引)
休館日/月曜日(ただし祝日および12/22は除く)、10/31、11/4、11/25、12/24、1/16、
年末年始休館日(12/26~1/3)

登呂博物館 TEL.054-285-0476

登呂で体験!“弥生人グルメ”

日時/10月25日(土) AM9:00~PM1:00[会費は無料です]
場所/登呂博物館2階特別展示室及び登呂公園
対象及び募集人員/小学4年生以上となたでも20人(小学生は親と同伴で参加)

第19回静岡市民芸能発表会 TEL.054-255-4746

日時/12月7日(日) AM9:00~PM6:00
会場/静岡市民文化会館 中ホール

—おいしさ届けて1世紀—

駅弁の
東海軒

〒420 静岡市紺屋町9の12 TEL 253-5171

お会食に
東海軒会館

〒422 静岡市南町9番1号 TEL 286-5101

スピードはひかえめに。シートベルトは忘れずに。

人へ。社会へ。地球へ。TOYOTA

新車・中古車
車検・点検修理
各種保険・携帯電話
どんなご相談でも
静岡トヨペット
は、お応えします。



ビジネスと快適な
カーライフを
お手伝いいたします。

お客様相談テレフォンコーナー
フリーダイヤル ミナ イイ クルマ
0120-37-1198

Shizuoka
TOYOPET
静岡トヨペット株式会社
静岡市長沼611番地 ☎054-261-4115

取扱車種
セルシオ・アバロン・マークII・ソアラ・コロナプレミオ・エクシヴ・ゴルサ・サイノス・マークIIワゴンクオリス・
カルディナ・イブサム・ハイラックスサーフ・ハイエースレジアス・ハイエース・トヨエース

リフレッシュレジャー
KEIRIN

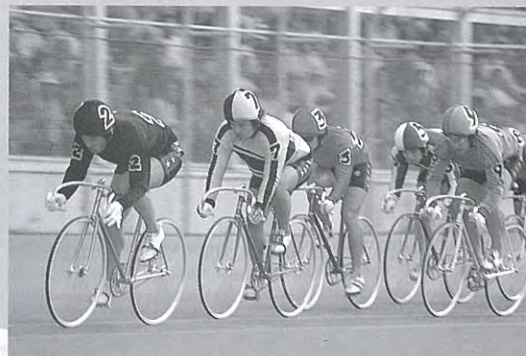

決定 日本選手権競輪

平成10年度静岡市に決まる
平成11年3月25日～30日

しずおか
00
静岡競輪の収益金は、市の財政に
大きく寄与しております。

From Editor 編集後記

- ◆「街かど」も、はや10号。今回からA4サイズとワイドになり、内容も「読む」より「見る」をテーマに一新。
今回は「サウスポット静岡」ができて注目を浴びている駅南地区を特集しています。
- ◆今号から担当となった訳ですが、何事も初めてのことばかり…。関係者のみなさまにはご迷惑をかけっぱなしで、何とか発刊にこぎつけることができたのも、温かいご支援のおかげです。
- ◆あたらしく生まれ変わった「街かど」に、ご意見・ご感想、そしてみなさまがお待ち
の情報をお寄せください。

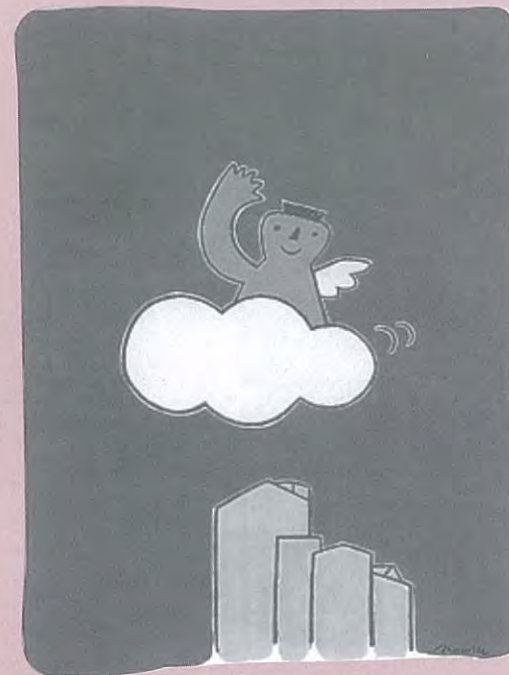

静岡文化情報「街かど」第10号

- 発行(年2回)
平成9年10月
- 編集・発行
財静岡市文化振興財団
〒420-72 静岡市追手町5番1号
静岡市役所文化振興課内
TEL・FAX 054-255-4746
- 印刷
株式会社バピア中央
静岡市中野新田315番地の2

2人のわがままウェディング!!



一流の欧風料理でお二人らしさを彩る レストランウェディング

本格的なチャペルスタイル、ゲストに誓うオープンハートスタイルなど、お二人の素敵なウェディングをおもてないたします。



エレガントなときが流れるヨーロッパクラシック

B
BELNACHON
欧風料理「ベルナシオン」

レストランウェディング

着席80名様/立食120名様
◆個室で行う結納式を承り中
◆各種パーティー少人数より承り中
営業時間
11:30am~10:00pm(デザート2:00pm~5:00pm)
静岡市伝馬町8番地の6
メディアシティ静岡11F
ご予約・お問い合わせは
TEL.054-205-0041

ゲストに誓うオープンハートスタイル 二人の永遠を、自慢の味が祝福

ゲストに誓うオープンハートスタイル。中国伝統の味覚で、形式にとられない素敵なセレモニーを鮮やかに彩ります。



ちゅうごくさいちん
中国餐厅

北 京

オープンハートウェディング

着席100名様/立食150名様
◆各種パーティー少人数より承り中
(個室有り)
営業時間
11:30am~10:00pm(オーダーストップ9:00pm)
静岡市伝馬町8番地の6
メディアシティ静岡10F
ご予約・お問い合わせは
TEL.054-205-0030

ベルナシオン・北京でご婚礼の方、ウェディングドレス何枚でも無料レンタル。

資料
請求券
Vol.10街かど

PAX INTRANTIBVS SALVS EXEVNTIBVS

「歩みいる人にやすらぎを、去りゆく人にしあわせを」



小田急

ホテル センチュリー 静岡

〒422 静岡市南町18-1 TEL.(054)284-0111 FAX.(054)289-5300