

# E

しずおか

# event news

2016  
1

静岡市清水文化会館マリナート“響きのある街”プロジェクト

## マリナート・ウインズ 始動!

～吹奏楽公演×須川展也 サクソフォン・リサイタル～



須川展也(サクソフォン奏者)

©YujiHori

2016

3/21(月・休)

15:00 開演 (14:15 開場) ※17:00 終演(予定)  
静岡市清水文化会館マリナート 大ホール

静岡市清水文化会館マリナート

### “響きのある街”プロジェクト マリナート・ ウインズ始動!

P1-2

静岡科学館 サイエンスショー「ワイングラスもおどりだす!?～音にかくされたヒミツ～」ほか — P3-4

静岡市美術館「芹沢銈介生誕120年記念展 しあわせの色 たのしい模様」— P5-6

静岡市音楽館「間宮芳生の声Ⅱ 白い風、夜の歌 ～アメリカ・インディアン神話による～」ほか— P7-8

静岡市民文化会館「ダンス・アカデミー 無言で伝えるバレエの言葉 マイムのひみつ」— P9

静岡市生涯学習センター 講座情報 — P10-12

静岡市民ギャラリー 催事カレンダー — P15

街かど 特集「番町」— P13

キニナルスキニナルプロジェクト — P14

チケットの半券でお得なサービスが受けられる!「チケットでスマイル」情報も載ってます— P16-18

清水文化会館マリナート“響きのある街”プロジェクト

# マリナート・ウインズ 始動!



～ 吹奏楽公演×須川展也 サクソフォン・リサイタル ～

期間限定吹奏楽団マリナート・ウインズ（静岡市清水文化会館マリナートで公募した吹奏楽メンバーによる吹奏楽団）の演奏を、須川展也の指揮と共演でお届けします。

2016 **3/21** (月・休) 15:00 開演  
(14:15 開場) ※17:00終演予定

静岡市清水文化会館マリナート 大ホール  
全席指定(税込) 一般3,000円 学生2,000円

※学生は学生証のご提示をお願いする場合があります。  
※未就学児入場不可(託児サービス有/有料500円)  
※車椅子席をご利用の場合は、マリナートまでご連絡ください。

## 曲目

NSB 第22集 ディズニー・メドレーⅢ(真島俊夫 編)  
NSB サクソフォンとバンドのための「青春の輝き」  
～カーペンターズ 永遠のレパートリーより(森田一浩 編)  
マーチ「海を越えた握手」/J.P.スーザ(F.フェネル 編)  
エル・カミーノ・リアル/A.リード  
須川展也サクソフォン=コレクション「グラナダ」/A.ララ(森田一浩 編)  
エルザの大聖堂への行列/R.ワーグナー(L.カイリエ 編) ほか



## チケット販売

2016 **1/16** (土) 10:00～

静岡市清水文化会館マリナート TEL054-353-8885  
(※初日電話受付は14:00～)  
チケットぴあ TEL0570-02-9999

すがわのぶや  
**須川展也**(サクソフォン) Nobuya Sugawa, Saxophone

日本が世界に誇るサクソフォン奏者。東京藝術大学卒業。第51回日本音楽コンクール、第1回日本管打楽器コンクール最高位受賞。2002年、NHK連続テレビ小説「さくら」のテーマ曲を演奏。トルヴェール・クワルテットメンバー、ヤマハ吹奏楽団常任指揮者、東京藝術大学招聘教授、京都市立芸術大学客員教授。

オフィシャルサイト <http://www.sugawasax.com>

フェイスブックページ <https://www.facebook.com/NobuyaSugawa.saxophone>

音楽監督・共演・指揮:須川展也

主催:静岡市清水文化会館マリナート



## 静岡市清水文化会館マリナート マリナート・ウインズ 結成までの道のり

静岡市清水文化会館マリナート 主事 村田あゆみ

清水文化会館マリナート大ホールは、音楽ホール及び劇場として専用ホール並みの性能を有し、音の響きの良さでは、多くの利用者から日本有数という評価をいただいています。

昨年度8月、主催事業「佐渡裕×シエナ・ウインド・オーケストラ」公演の際には、指揮者の佐渡裕さんから、ホールの響きの良さや観客の温かさに高い評価をいただきました。

また、清水区には歴史ある多くのアマチュアプラスバンドがあり、それぞれ特徴ある音楽活動を行っています。そんな清水区にある「響きの良いホール」「温かい観客」「プラスバンドの文化」を活かし、公共ホールから音楽の風を送り、誰もが音楽を楽しみ、

交流が生まれ、街全体が豊かで美しい音楽の響きに溢れていくことがこのプロジェクトの目的なのです。

マリナート・ウインズ（市民による期間限定吹奏楽団）は、中学生から大人まで、様々な世代の人が一緒に集い、ひとつのコンサートに向けて音楽監督である須川展也氏の指導の元、練習を重ね、コンサートの本番を経験します。また、プロの演奏家と共演したあと、プロの演奏リサイタルを鑑賞することで、さらに音楽への深いアプローチと探求心を育てたい、そんな思いが詰まった市民参加型、コミュニティ型のコンサートです。

合同練習は来年1月から始まります。そこで初めてマリナート・ウインズのサウンドを聴くことになるのですが、さてどんな豊かな音が聴こえてくるのでしょうか。今からとても楽しみです。

来年3月21日、須川展也さんとマリナート・ウインズの共演を乞うご期待。清水から輝かしいプラスバンドの響きをお届けします。

# 静岡市清水文化会館マリナート

〒424-0823 静岡市清水区島崎町214 TEL.054-353-8885 FAX.054-353-8111 URL.http://www.marinart.jp/

●開館時間/9:00～22:00 ●休館日/毎週月曜(祝日の場合はその翌平日)、年末年始※その他、臨時に休館することがあります。

●駐車場はありませんので、隣接の清水駅東口駐車場、日の出パーキング等、周辺の駐車場をご利用ください。(有料)

●アクセス/JR清水駅 みなと口(東口)より徒歩3分(清水駅自由通路直結)、静岡鉄道 新清水駅より徒歩10分、東名清水インターより自動車約10分。

年末年始休館日:12月28日(月)～2016年1月4日(月)

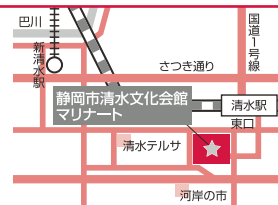

## 1月

主…主催 問…お問合せ

8 金	清見潟大学塾 ステージ発表会 小ホール (12:30) 13:00～16:10 自由席 無料	☎ 清見潟大学塾 ☎ 054-367-3588
10 日	第49回静岡県管打楽器アンサンブルコンテスト中部地区大会高等学校の部 大ホール (9:30) 9:50～17:00(予定) 関係者のみ	☎ 静岡県高等学校吹奏楽連盟中部支部 ☎ 054-255-6241 (静岡県立静岡商業高等学校)
11 月祝	常葉学園中・高等学校吹奏楽部 定期演奏会 大ホール (17:00) 17:30～ 自由席 前売:400円 当日:500円	☎ 常葉学園中・高等学校 ☎ 054-245-5401
16 土	21期 しみずかがやき塾 第8回講座(閉講式) 大ホール (12:30) 閉講式13:00～ 講座13:30～ 会員のみ	☎ しみずかがやき塾運営委員会 ☎ 054-353-6700
16 土	静岡県中部地区小学校管楽器合奏フェスティバル 小ホール (9:30) 10:00～11:30 自由席 無料	☎ 静岡県小学校管楽器教育研究会 中部支部 ☎ 054-635-1411 (藤枝市立高洲南小学校:石橋)
21 木	平成27年度 静岡市清水福祉総合文化祭 芸能発表会 大ホール (9:30) 10:00～ 関係者のみ	☎ 静岡市清水福祉総合文化祭 運営委員会 ☎ 054-367-8023 (静岡市老人クラブ連合会 清水区支部)
24 日	人気アニメ大集合!ちびっこ映画まつり 大ホール (9:30) 10:00～11:40 自由席 900円 ※当日券のみ	☎ 株式会社エムアイ企画 ☎ 03-6383-4451
30 土	Ballet&Dance Performance 2016 in shizuoka 大ホール (16:00) 16:30～19:30 指定席 2,000円	☎ 公益財団法人JAA人間育成協会 ウイングシアター ☎ 054-345-0188(ウイングシアター)
30 土	おもしろ会 ピアノ発表会 小ホール (16:30) 17:00～20:00 自由席 無料	☎ おもしろ会 ☎ 054-336-1058
31 日	第29回静岡県演奏家協会 清庵支部コンサート グラナドス没後100年 スペインの午後 小ホール (13:30) 14:00～16:00 自由席 一般:2,000円 高校生以下:1,000円	☎ 静岡県演奏家協会 清庵支部 ☎ 054-364-9069

## ギャラリー A・B・C・D

7 木 - 9 土	全面	清見潟大学塾 修了作品展 9:00～16:30(初日13:00～、最終日15:00まで) 無料	☎ 清見潟大学塾 ☎ 054-367-3588
14 木 - 17 日	全面	平成27年度静岡市立小中学校 美術展 9:00～17:00 無料	☎ 静岡市教育委員会 ☎ 054-354-2519
24 日	A	住友不動産株式会社新築そっくりさん リフォーム相談会 10:00～16:00 無料	☎ 住友不動産(株) ☎ 054-205-4551
27 水 - 31 日	全面	第46回静岡県教職員芸術祭 9:30～17:00(初日13:00～、最終日16:00まで) 無料	☎ 静岡県教職員組合 他 ☎ 054-255-0156(静岡県教職員組合)

※都合により内容を変更する場合があります。

.....《申込不要・どなたでも参加できるイベント》.....

## サイエンスショー

### ワイングラスもおどりだす!? ～音にかくされたヒミツ～

おどろき・ふしぎがいっぱいのゆかいな大型実験ショーです。  
あそびや日常生活にかくれた科学を紹介します。

1/ **10** 日・**11** 月祝・**24** 日

11:00、14:00(各回30分程度)

会場:9階 イベントホール

## テーブルサイエンス

### お正月のカガク!

たこあげ、こま回し、餅つき…。  
お正月には楽しい科学がいっぱい!?

1/ **9** 土・**23** 土

12:00、13:00、14:00、15:00(各回20分程度)

会場:8階 体験ステージ



## わくわく科学工作 ゴムの力でカエルジャンプ!

ゴムの力で跳ね上がるカエルを作って遊びましょう!

1/ **17** 日・**31** 日 13:00～15:30  
会場:8階 ワークショップスペース

る・くるは  
1月3日・4日も開館!!  
お正月はる・くるに  
行こう!



## 巡回展

### ノーベル賞を受賞した日本の科学者

国立科学博物館で企画・制作した巡回展「ノーベル賞を受賞した日本の科学者」をる・くるで開催します。ノーベル賞受賞科学者19名に関するパネルと関連資料をご紹介します。

12/ **15** 火 ~ 1/ **24** 日

9:30～17:00

会場:9階 企画展示室

協力:国立科学博物館・全国科学博物館  
協議会・全国科学博物館振興財団  
浜松ホトニクス株式会社



## サイバーホイールを体験しよう!

自分の体の体勢や重心移動などを利用して、ドーナツ状のエア  
クッションを転がし動かしてみよう。

1/ **9** 土 ~ **11** 月祝・**16** 土・**17** 日  
**23** 土・**24** 日

【午前の部】

10:00～12:00(受付終了11:30)

【午後の部】

13:00～16:30(受付終了16:00)

会場:9階 企画展示室



coming soon!

## 企画展 ムシできない虫むし展

虫たちのふしぎな生態!

虫のカタチをマネした工学製品!?

好きな人も苦手な人もムシすることができない、  
虫がもつすごいトコロをご紹介します。

生きたヘラクレスオオカブトや、  
ヘイケボタルも会場にやってきます!

**3月19日(土)～5月8日(日)**

会場:9階 企画展示室ほか



# 静岡科学館 る・く・る

〒422-8067 静岡市駿河区南町14-25 エスパティオ8～10階 TEL.054-284-6960 FAX.054-284-6988 URL.http://www.rukuru.jp/  
 ●入館料/小・中学生120円(静岡市内在住・通学者は無料)、大人510円(静岡市内在住の70歳以上は無料)、未就学児無料  
 ●開館時間/9:30～17:00(入館は16:30まで) ●休館日/月曜日(祝日の場合はその翌日)、年末年始、臨時休館あり  
 ●アクセス/JR静岡駅南口より徒歩1分、静岡駅南口の「エスパティオ」ビル内8階～10階  
 ●近隣の駐車場をご利用ください。提携駐車場あり(詳しくはお問い合わせください)

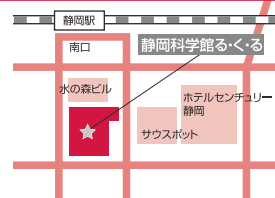

臨時開館日:1月3日(日)、4日(月) 臨時休館日:12月1日(火)、8日(火)、24日(木)、1月6日(水)、7日(木)、13日(水) 年末年始休館日:12月28日(月)～2016年1月2日(土)

## 《事前申込が必要なイベント》

下記3点イベントの申込方法は、すべて静岡科学館る・く・る  
 (TEL 054-284-6960)へ、9:30～電話申込(申込順)です!

要申込

科学茶房

教科書に載っていないような「実はね…」という科学ネタをご紹介します。  
 気軽な雰囲気の中で研究者とお話してみませんか?



静岡市文化振興財団

冬にキニナル感染症対策に!  
 感染予防カフェ

1/10日 13:00～15:00 会場:8階 創作ルーム  
 【講師】静岡県立大学 助教 内藤博敬さん  
 対象:小学校高学年～大人におすすめ、30人  
 申込開始:12月5日(土)～

あなたの脳の研究最前線!  
 脳科学カフェ

1/24日 13:00～15:00 会場:8階 創作ルーム  
 【講師】自然科学研究機構 特任教授 小泉周さん  
 対象:小学校高学年～大人におすすめ、30人  
 申込開始:12月13日(日)～

静岡市民文化会館×静岡科学館連携事業

要申込

る・く・る劇場 劇団かいぞく船「わが星」

伽藍博物堂 佐藤剛史 × 静岡の小中学生12人 × 岸田國士戯曲賞受賞作「わが星」!  
 る・く・るで星にまつわるステキな演劇を楽しんでみませんか?  
 キラキラしたかけがえのない時がいっぱいつまったお芝居です!



photo:AYAKO ISHIKAWA

1/31日 11:00～、14:30～(全2回公演/各回80分) 申込開始:1月3日(日)～ 料金:無料(入館料別途)  
 会場:9階 イベントホール 対象:どなたでも100人

る・く・る冬の展示

ふじのくに地球環境史ミュージアム(昆虫展示)

2016年3月に開館する県立博物館「ふじのくに地球環境史ミュージアム」に先駆けて、  
 昆虫展示がる・く・るへやってきます!

1/9日 2/21日 9:30～17:00  
 会場:10階 ガレージ  
 協力:ふじのくに地球環境ミュージアム



る・く・るワークショップ 食べられる前にとべ! クリップバッタ

3月19日(土)より開催する企画展「ムシできない虫むし展」プレイベント。  
 天敵である鳥やヘビから逃げる!ピョンピョン跳ぶクリップバッタを作ります。

1/3日・4月 13:00～15:30  
 会場:8階 ワークショップスペース

# しあわせの色 たのしい模様

人の心を楽しませ、幸せにする、膨大な量の作品を残した芹沢銈介。その生誕120年に当たる2015年、静岡市にあるふたつの美術館が、異なる切り口から芹沢銈介の展覧会を行います。

静岡市美術館では、のれんやふきん、装幀本、カレンダー、うちわ、マッチ箱、パッケージなど、身近な生活にかかわる芹沢のデザイン約500点を展示し、偉大なデザイナーとしての側面をご覧ください。一方、静岡市立芹沢銈介美術館では、着物、屏風、のれん、帯地、間仕切といった染色作品の代表作約100点を紹介します。2館をご覧くださいことで、芹沢銈介の壮大な創作世界をご体感いただくとともに、今も人の心を楽しませ続ける、芹沢作品の魅力をたっぷりとお楽しみいただきます。

2015年12月5日(土)ー2016年1月11日(月)祝

休館日:毎週月曜日(1月11日をのぞく)、12月28日(月)～1月4日(月)

料金:一般700(500)円

大高生・70歳以上500(400)円 中学生以下無料

※( )は、前売および当日に限り20名以上の団体料金  
※障害者手帳等をご持参の方および介助に必要な方は無料

前売券:10月31日(土)から12月4日(金)まで以下の箇所にて販売

静岡市美術館(12月3日(木)まで)、チケットぴあ(Pコード767-119)、

ローソンチケット(Lコード42559)、セブンチケット(セブンコード:042-249)

谷島屋呉服町本店、谷島屋マークイズ静岡店、戸田書店静岡本店、戸田書店城北店、江崎書店

パルシェ店、MARUZEN & ジュンク堂書店新静岡店

主催:静岡市、静岡市美術館 指定管理者(公財)静岡市文化振興財団、静岡新聞社・静岡放送

後援:静岡市教育委員会、静岡県教育委員会 特別協賛: 清水銀行

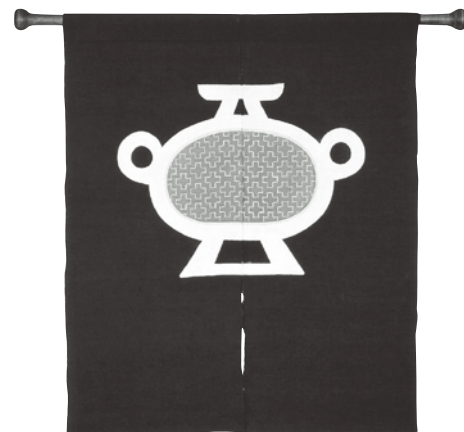

《耳付き壺文のれん》1970年 木綿に型染  
静岡市立芹沢銈介美術館

## ■ 静岡市美術館のみどころ

### 第1章 模様の世界

吉祥文、文字、繰り返し模様などデザインの傾向別ののれんや着物を紹介し、芹沢の生み出した模様の魅力に迫ります。

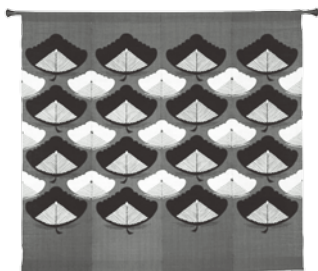

《松文間仕切》1961年 木綿に型染  
静岡市立芹沢銈介美術館

### 第2章 書物の装い

生涯を通じて手がけた装幀本のうち約100冊を一堂に集め、型染の布を使った豪華なもの、肉筆画を表紙原画として用いたものなど多彩なブックデザインの世界を紹介します。



参考図版:芹沢銈介装幀の本  
(出品されない本も含まれています)

### 第3章 身近ないろどり、 そめがみ 染紙

カレンダーをはじめ、うちわ、マッチ箱、ランチョンマットなどの染紙製品を中心に紹介します。



《1952年カレンダー》1951年 和紙に型染  
静岡市立芹沢銈介美術館

### 第4章 美のある暮らし

包装紙やパッケージなどのデザイン、ふきんや卓布など工房で制作された染色製品、芹沢のモダンなセンスが発揮されたカーテン地など、現代に息づく芹沢のデザインをお楽しみいただけます。

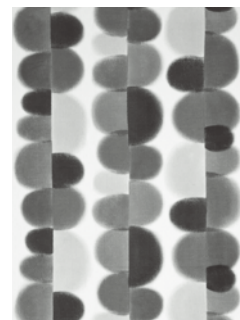

《摺りぼかしカーテン地》1962年  
静岡市立芹沢銈介美術館

# 静岡市美術館

〒420-0852 静岡市葵区紺屋町17-1 葵タワー3階 TEL.054-273-1515 FAX.054-273-1518 URL.http://www.shizubi.jp/  
●開館時間/10:00~19:00(展示室入場は閉館30分前まで) ●休館日/月曜日(祝日の場合は開館、翌平日休館)、年末年始  
●アクセス/JR静岡駅北口より地下道を利用して徒歩3分。

臨時休館日:12月4日(金) 年末年始休館日:12月28日(月)~2016年1月4日(月)

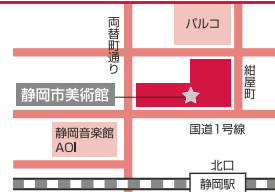

## 関連イベント

### 学芸員によるギャラリートーク (静岡市美術館)

12月20日(日) 14:00~(30分程度)

参加料:無料(要観覧券)

申込不要。当日受付前にお集まりください。

### しずびチビッコプログラム (「しあわせの色 たのしい模様展」)

小さな子どものためのアート体験プログラム。保護者の方は観覧会をご覧ください。

1月9日(土) ①10:30~12:00 ②14:00~15:30

対象:2歳以上の未就学児 各10名

会場:静岡市美術館 ワークショップ室

参加料:子ども1人につき500円 ※保護者は要観覧券

申込締切:12月18日(金)必着。

#### 【申込方法】

静岡市美術館HP 申込フォーム (www.shizubi.jp) または官製はがきに、希望の時間・保護者の氏名・子どもとの続柄・住所・電話(緊急連絡先)・子どもの名前・子どもの人数・性別・年齢(月齢まで)を記入の上、静岡市美術館まで。※抽選の如何にかかわらず結果は通知いたします。

## スタンプラリー

静岡市立芹沢銈介美術館と静岡市美術館、両会場のスタンプを集めた方にはプレゼントを差し上げます。この機会にぜひ両美術館を



訪れ、芹沢銈介の世界をより深くお楽しみください。

※スタンプラリーは展覧会をご覧の方が対象です。

※2館のスタンプを集めた方は、どちらかの美術館の受付にお申し出ください。

※お一人様につき1回に限ります。

※プレゼントがなくなり次第終了します。

## 同時開催 静岡市立芹沢銈介美術館

静岡市立芹沢銈介美術館では芹沢銈介の代表作約100点を集めた回顧展を同時開催します。

会期:2015年12月5日(土)~  
2016年3月13日(日)

※会期中休館日あり。

〒422-8033 静岡市駿河区登呂 5-10-5  
電話 054-282-5522



《飛の字》1961年ころ  
麻に型染  
静岡市立芹沢銈介美術館

## 静岡市美術館開館5周年記念 ポスター展

## イベントレポート

静岡市美術館 大庭千恵子

2010年に開館した静岡市美術館は、今年で5周年をむかえました。10月1日(木)~7日(水)には、「静岡市美術館開館5周年記念 ポスター展」を開催しました。これまでの展覧会ポスターを一堂に展示したほか、スライド上映で5年間の歩みを紹介し、過去の展覧会カタログをご覧いただけるスペースを設けました。

会場の多目的室に足を踏み入れると、最初に目に入るのは、壁一面の展覧会ポスター! 2010年の開館告知ポスターから、2015年の「絵本をひらくと」展まで、その数30枚。5周年記念のロゴマークをぐるりと囲むように展示しました。

ポスター群を眺めていると、西洋美術、日本美術、工芸、デザイン…バラエティーに富んだ展覧会を行ってきたと改めて感じます。大規模な海外展「レオナルド・ダ・ヴィンチ美の理想」(2011年)、当館所蔵品が中心の静岡ならではの企画「竹久夢二と静岡ゆかりの美術」(2012年)、現代に活躍する作家「森村泰昌 Mori Enzan」(2012年)、7世紀後半~8世紀初頭の白鳳仏が目玉の「法隆寺展」(2014年)

…。作品が生まれた地域も、時代も、実に様々。個性豊かな展覧会は、どれも思い入れのあるものばかりです。

さて、開館5周年記念展は、まだまだ続きます。12月5日(土)からは「芹沢銈介生誕120年記念展 しあわせの色 たのしい模様」が始まります。静岡市立芹沢銈介美術館との2館共同企画で、ポスターも「静美版」と「芹美版」の2種類があります。年が明けて、1月23日(土)からは「スター・ウォーズ展」。ポスターには、ダースベイダーやヨーダなどの主要キャラクターが登場します。これまでにないジャンルの展覧会ですので、職員も楽しみに準備を進めています。どうぞご期待ください。



間宮芳生の声Ⅱ

# 白い風、夜の歌

～アメリカ・インディアン  
の神話による～

アメリカ・インディアンの神話を題材とした2作品。初演以来、上演ごとに演奏のかたちを変えている《夜の歌》は、AOIでの演奏のためにパイプオルガンとゴシックハーブを入れた新ヴァージョンを披露する。《白い風ニルチツイ・リガイが通る道》は、国立劇場で能の謡の形式で初演して以来の再演。AOI初代芸術監督・間宮芳生にオマージュを捧げるプログラム第2弾。

2016/30 15:00 開演  
(14:30 開場)  
17:30 終演予定

静岡音楽館AOI ホール(8F) 全指定 / 3,500円  
(静岡音楽館倶楽部会員 / 3,150円、22歳以下 / 1,000円)  
【Pコード=243-855】

間宮芳生: 白い風ニルチツイ・リガイが通る道

～最初の男と女はトウモロコシの実から生まれた～ (国立劇場委嘱作品)

出演

清水寛二(シテ)、鶴澤久(ワキ)、西村高夫、柴田稔、谷本健吾(地謡)  
松倉利之、和田光世、石崎陽子(パーカッション)

藤枝守: 夜の歌 (静岡音楽館AOIヴァージョン)

出演

石川高(吹物)、波多野睦美(朗唱)、西山まりえ(弾物: ゴシックハーブ)  
高田みどり、安江佐和子(打物)  
つむぎね[宮内康乃、ArisA、浦島晶子、筒井キリイ](4つの声)、塚谷水無子(オルガン)

※ 14:45より藤枝守(作曲家)、田村博巳(演出家)によるプレ・コンサート・トーク開催(本公演のチケットが必要です。)



Column

## アメリカ・インディアン ナヴァホ族の悲劇

静岡音楽館AOI 学芸員 小林旬

アメリカで500を超えるという先住民族を、インディアンとよぶのか、ネイティヴ・アメリカンとよぶのかは難しい問題だ。彼らは、コロンブスがアメリカ大陸を発見して以降、ヨーロッパからの征服者たちに侵略され、虐殺され、人口は約95%が減少したといわれる。多くの先住民族は政府により「保留地」を保証されたが、実態ははるか遠くに強制的に移住させられたりした。アメリカ南西部のナヴァホ族もそうした部族のひとつ。1864年、およそ500kmも離れた収容所まで20日以上も徒歩で移動させられ、高地砂漠の厳しい道程で子どもや高齢者ら200人以上が生命を失った。収容所では灼熱のなか強制労働させられ、女性は強姦され、水、食糧、薪は不足し、4年余に2,000人以上が死亡した。さらなる悲劇は、ようやく帰還した故郷には彼らが不在のあいだに別の民族が住んでいたため、新たな民族紛争が生じ、150年ちかく経ったいまにも禍根を残している。

ナヴァホ族だけでなく、アメリカの先住民族たちは文字を持たない。しかしそのことが、彼らの言葉の世界を、むしろ豊かにしたのかもしれない。

ない。彼らの詩は美しい。「このうえなく素朴で、いわゆる「文明人」の詩につきまといがちな、複雑な飾りや理屈などはこれっぽっちもない。動植物や人間のもつ、ほんとうの尊厳を知るものだけがもつ深いやさしさにみちている」(金関寿夫)。そんな、ナヴァホ族が永いあいだ伝承してきた、とても魅力的な神話や詩、または砂絵などに触発されて、作曲家、間宮芳生と藤枝守がそれぞれ作曲した《白い風ニルチツイ・リガイが通る道》(1992)と《夜の歌》(1993)を、静岡音楽館AOIで1月30日に演奏する。音楽を聴き、彼らの悲劇とすてきなイメージの世界に想いをはせたい。



photo: Edward S. CURTIS

### INFORMATION

講演会「アメリカ先住民族の文化を知ろうーナヴァホ族の詩と砂絵と音楽ー」

2015年12月18日(金) 19:00~20:30

静岡市南部生涯学習センター

無料(要申込)高校生以上20名(申込順)11/27(金)14:00よりお電話で  
[主催・お申込み] 静岡市南部生涯学習センター TEL.054-281-2184



# 静岡音楽館AOI

〒420-0851 静岡市葵区黒金町1-9 TEL.054-251-2200 FAX.054-253-3322 URL.http://www.aoi.shizuoka-city.or.jp  
 ●開館時間/9:00~21:30 ●休館日/月曜日(祝日の場合はその翌日)、年末年始  
 ●駐車場はありませんので、お近くの静岡駅北口地下駐車場(エキパ)、駅北パーキングをご利用下さい。(有料)  
 ●アクセス/JR静岡駅北口、静岡中央郵便局うえ7~9階。東名静岡インターより15分。

年末年始休館日:12月28日(月)~2016年1月4日(月)

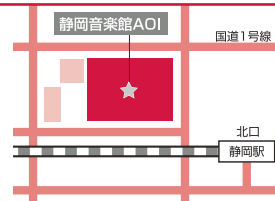

## 1月

主…主催 問…お問合せ

10 日	オーケストラを聴こう ブラームス:交響曲全集 I <b>完売</b>	主 静岡音楽館AOI 問 054-251-2200
	ホール (13:30) 14:00 一般6,000円、会員5,400円、22歳以下1,000円 ※未就学児はご入場いただけません	
15 金	石田泰尚の華麗なる世界~2016	主 (有)ハルモニアハウス 問 043-424-5105
	ホール (18:30) 19:00~21:00 4,000円(前売3,500円)	
16 土	静岡豊田幼稚園ファミリーコンサート	主 静岡豊田幼稚園 問 054-283-2258
	ホール (10:00) 10:15~11:30 無料(関係者)	
16 土	オーケストラ・スプラウト リコーダーコンサート 2016 in AOI	主 オーケストラ・スプラウト 小島 問 090-3304-9566
	ホール (13:30) 14:00~16:00 無料(どなたでも)	
17 日	ARTE TOKYO 静岡公演	主 事務局 問 090-1076-2589
	ホール (13:00) 13:30~15:45 一般2,000円、大学生1,500円 高校生以下1,000円	
17 日	島山さち子・細井唯公開室内楽共演セミナー (ピアノ・チェロ他)	主 ピアノセミナー受付係 問 044-548-0342
	講堂 (14:00) 14:15~16:15 無料(どなたでも)	
24 日	静フィルメンバーが奏でる「午後の室内楽」	主 静フィル事務局 問 054-270-3151
	ホール (13:00) 13:30~16:00 無料(どなたでも)	
30 土	間宮芳生の声II 白い風、夜の歌 アメリカ・インディアンの神話による	主 静岡音楽館AOI 問 054-251-2200
	ホール (14:30) 15:00 一般3,500円、会員3,150円、22歳以下1,000円 ※未就学児はご入場いただけません	
31 日	第42回リコーダー・アンサンブル・コンテスト	主 静岡リコーダー教育研究会 (静岡市立番町小学校 鈴木光) 問 054-253-2148
	ホール 10:00~17:00 無料(どなたでも)	

※都合により内容を変更する場合があります。

# 静岡市民文化会館

〒420-0856 静岡市葵区駿府町2-90 TEL.054-251-3751 FAX.054-251-9219 URL.http://www.sccch.shizuoka-city.or.jp/  
 ●開館時間/9:00~21:30 ●休館日/月曜日(祝日の場合は翌日)・年末年始 ●有料駐車場有り(246台収容・30分毎100円)  
 ●アクセス/JR静岡駅北口より、バス(5番、6番乗り場)で「市民文化会館入口」下車徒歩3分、タクシーで約10分程度。

年末年始休館日:12月28日(月)~2016年1月4日(月)

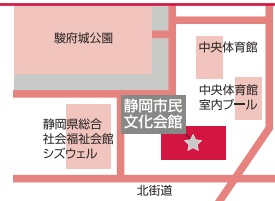

〈ダンス王国Shizuoka〉ダンス・アカデミー

## 「無言で伝える バレエの言葉、マイムのひみつ」

2016年2月27日(土) 13:30~15:30(予定)

舞踊鑑賞や舞台経験の少ない、または未経験の方を対象に、バレエの歴史的背景や楽しみ方を学びます。特定の意味や感情を表すバレエ独特の身振り「マイム」に焦点をあて、バレエをより楽しく鑑賞するポイントを紹介します。またマイム表現を体験するミニワークショップも行います。東京バレエ団バレエダンサーを講師に迎えます。



舞台上のマイム表現(例)©Kiyonori Hasegawa



舞台上のマイム表現(例)©Kiyonori Hasegawa

会場:静岡市民文化会館 大会議室  
 会費:500円  
 対象:小学校高学年~大人におすすめ  
 定員:40人  
 講師:公益財団法人 日本舞台芸術振興会(東京バレエ団)

申込方法:2016年1月23日(土)13:00~

静岡市民文化会館へ電話でお申し込み  
 ください。(申込順)

お問い合わせ:静岡市民文化会館 TEL:054-251-3751



静岡市文化振興財団

1月

主…主催 問…お問合せ

6 水	常葉学園橋中学・高等学校吹奏楽部 第6回 定期演奏会 大ホール (18:00) 18:30~20:30 無料	主 常葉学園橋中学・高等学校吹奏楽部 問 常葉学園橋高等学校 054-261-2256
9 土 - 10 日	劇団四季ファミリーミュージカル『人間になりたがった猫』 中ホール 1/9 (16:30) 17:00~19:05 1/10 (12:30) 13:00~15:05 有料 指定席 S席:大人5,000円/子ども3,000円 A席:大人3,000円/子ども2,000円 ※子ども=3歳以上小学6年生以下	主 四季株式会社 全国・新都市営業部 問 劇団四季 静岡オフィス 054-275-3050
11 月 祝	坂本真綾 LIVE TOUR 2015-2016“FOLLOW ME UP” 中ホール (17:00) 18:00~20:00 有料 指定席:6,800円	主 株式会社 エスエフオペレーション 問 サンデーフォークプロモーション 054-284-9999
15 金	角笛シルエット劇場 中ホール (10:00) 10:30~12:00 有料 指定席・前売:1,200円 当日:1,500円	主 有限会社 劇団角笛 問 03-3994-7624
17 日	静岡県管打楽器アンサンブルコンテスト 中学校の部 大ホール (9:30) 10:00~18:00 有料 自由席:800円	主 静岡県中学校吹奏楽連盟 問 静岡市立清水第七中学校(池田) 054-345-5478
30 土	KAZUYOSHI SAITO LIVE TOUR 2015-2016“風の果てまで” 大ホール (17:00) 17:30~20:30 有料 指定席:6,500円 ※チケット売り切れの際は、ご了承ください。	主 株式会社 ジェイルハウス 問 052-936-6041

7 木 - 11 月 祝	A展示室 常葉学園橋高等学校 普通科 総合芸術コース 美術専攻 第4回作品展 9:00~17:00(最終日は13:00まで) 無料	主 常葉学園橋高等学校 美術部 問 常葉学園橋高等学校 054-261-2256
--------------	--	---

※都合により内容を変更する場合があります。

# 静岡市生涯学習センター講座情報 URL: <http://sgc.shizuokacity.jp/>

**申込方法** 往復〒 …往復ハガキ申込 **HP** …ホームページ申込 **TEL** …電話申込 **直接人** …直接会場へ

**【往復ハガキ申込】** 締切日までに、往復ハガキに講座名、住所、参加者全員の氏名、電話番号、返信用宛名を記入し、各生涯学習センターへお送りください。(多数抽選)  
**【ホームページ申込】** 締切日までに、ホームページ申込フォーム (<http://sgc.shizuokacity.jp/>) にて必要事項を入力してお申し込みください。(多数抽選)

日時	講座名	内容	対象	会費	申込方法
----	-----	----	----	----	------

葵生涯学習センター (アイセル21)					
1/26(火)~2/7(日) 8:30~21:30	パネル展「震災と文化財」 (全1回)	阪神・淡路大震災の兵庫県における文化財保護の取り組みについて紹介するパネル展です。	どなたでも	無料	直接人
2/7(日)・2/21(日) 2/27(土)・3/6(日) 第1・2回目は9:30~11:30 第3回は9:00~16:00 第4回は13:30~15:30	子ども10円商店街 ~店長募集~ (全4回)	子どもが「自分の店」を企画し運営の体験をする「10円商店街」の店長を募集します。	小学生28組 (1組1~3人)	1人 1,000円	往復〒 HP 1/24(日)必着 代表者の氏名、学年、住所、連絡先、自分がやりたいお店、保護者の名前、2名以上で申し込む場合は、2人目からは氏名、学年、やりたいお店を記入 1枚1組
2/13(土) 10:00~12:00	おやこで作ろう! バレンタイン和菓子 (全1回)	バレンタインに贈る和菓子を親子で作ります。	3~6歳までの未就学児とその保護者 14組28人	1組 500円	往復〒 HP 1/29(金)必着 1枚1組 年齢も記入

西部生涯学習センター					
1/29(金)・2/5(金) 2/12(金) 19:00~20:30	はじめての投資 ~入門講座~ (全3回)	株式投資や投資信託に関する基礎を学びます。	20人	無料	TEL 1/8(金)10:00~ 申込順
1/31(日) 10:00~11:30	鬼の面づくりと 豆まきあそび (全1回)	節分の由来を知り、厚紙で鬼の面を作ります。懐かしい昔遊びの後は、豆まきを行います。	3歳~小学生までの子どもとその保護者60人	1人 100円	TEL 1/7(木)10:00~ 申込順
2/19(金)・2/26(金) 18:30~20:30	静岡伝統工芸体験 ~駿河竹千筋細工~ (全2回)	静岡の伝統工芸である駿河竹千筋細工で、封書入れを作ります。	成人12人	1人 3,500円	往復〒 HP 1/22(金)必着 1枚1人

東部生涯学習センター					
2/4(木)・2/18(木) 2/25(木) 13:30~15:30	パソコン初級講座 (全3回)	旅行に行くことを想定して、インターネットの検索、wordを使った文書の作成をします。	キーボード入力ができるパソコン初心者14人	1人 1,000円	往復〒 1/24(日)必着 1枚1人
2/16(火)~2/21(日) 8:30~21:30	子どもの笑顔写真 コンテスト受賞作品展 (全1回)	「子どもの笑顔写真コンテスト」受賞作品による巡回展です。	どなたでも	無料	直接人

北部生涯学習センター					
2/4(木)・2/18(木) 13:30~15:00	もっと知りたい! 認知症 (全2回)	認知症の基礎知識や予防方法、当事者の支え方等について学びます。	20人	無料	TEL 1/14(木)13:00~ 申込順
2/5(金)・2/12(金) 2/19(金) 10:00~12:00	シニアのための ライフプラン講座 (全3回)	年金、社会保障制度、保険の見直し方等について学習します。	20人	無料	TEL 1/15(金)13:00~ 申込順
2/14(日)・2/21(日) 2/28(日) 10:00~11:30	理学療法士による ゆっくり運動講座 (全3回)	理学療法士より骨や筋肉について学び、自宅でする筋トレやストレッチを行います。	成人20人	1人 500円	TEL 1/10(日)10:00~ 申込順

薬科生涯学習センター					
1/27~2/24 毎週水曜日 19:00~20:30	はじめてみよう書写書道 (全5回)	書道の基本を学びます。	20人	1人 500円	TEL 1/13(水)10:00~ 申込順
2/6~3/5 毎週土曜日 13:30~15:30	古文書解読基礎講座 (全5回)	古文書解読の基礎を学びます。	30人	無料	TEL 1/12(火)10:00~ 薬科図書館 (054-278-4100)へ 申込順 直接人 薬科図書館が薬科生涯学習センター窓口へ
1/29~2/26 毎週金曜日 19:00~20:30	週末スッキリ体操 ~3B体操に挑戦~ (全5回)	日頃の運動不足解消や、生活習慣病の予防のために3B体操を学びます。	女性20人	1人 500円	TEL 1/8(金)10:00~ 申込順
2/13(土) 10:00~13:00	はじめてのキッチン (全1回)	地球にやさしい料理方法を学びます。	小学4~6年生 16人	1人 700円	TEL 1/16(土)10:00~ 申込順

※都合により内容を変更する場合があります。

**葵生涯学習センター(アイセル21)**  
〒420-0865 静岡市葵区東草深町3-18  
TEL.054-246-6191 FAX.054-247-6486  
休館日/第2・第4曜日  
年末年始休館日/12月28日(月)~2016年1月4日(月)

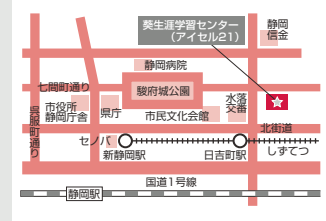

**西部生涯学習センター**  
〒420-0068 静岡市葵区田町三丁目46-5  
TEL.054-255-3960 FAX.054-255-9158  
休館日/月曜日・祝日  
年末年始休館日/12月28日(月)~2016年1月4日(月)

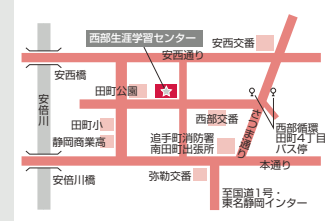

**東部生涯学習センター**  
〒420-0803 静岡市葵区千代田七丁目8-15  
TEL.054-263-0338 FAX.054-263-1094  
休館日/月曜日・祝日  
年末年始休館日/12月28日(月)~2016年1月4日(月)

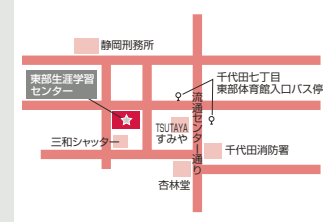

**北部生涯学習センター**  
〒420-0871 静岡市葵区昭府二丁目14-1  
TEL.054-271-5111 FAX.054-273-8675  
休館日/月曜日・祝日  
年末年始休館日/12月28日(月)~2016年1月4日(月)

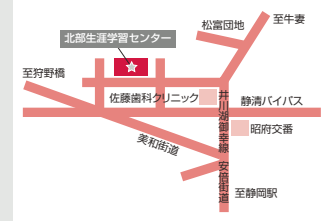

**薬科生涯学習センター**  
〒421-1217 静岡市葵区羽鳥本町5-9  
TEL.054-278-4141 FAX.054-277-2127  
休館日/月曜日・祝日  
年末年始休館日/12月28日(月)~2016年1月4日(月)

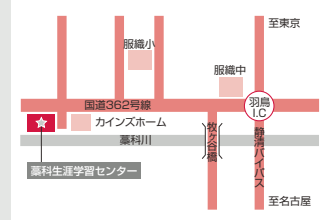

# 静岡市生涯学習センター講座情報 URL: <http://sgc.shizuokacity.jp/>

申込方法 往復〒 …往復ハガキ申込 HP □ …ホームページ申込 TEL ☎ …電話申込 直接人 …直接会場へ

【往復ハガキ申込】 締切日までに、往復ハガキに講座名、住所、参加者全員の氏名、電話番号、返信用宛名を記入し、各生涯学習センターへお送りください。(多数抽選)  
【ホームページ申込】 締切日までに、ホームページ申込フォーム (<http://sgc.shizuokacity.jp/>) にて必要事項を入力してお申し込みください。(多数抽選)

日時	講座名	内容	対象	会費	申込方法
<b>西奈生涯学習センター (リンク西奈)</b>					
1/21(木)・1/28(木) 第1回は14:00~15:00 第2回は14:00~15:30	お茶について学ぼう (全2回)	お茶について座学と体験学習で学びます。第1回会場：しずおかO-CHAプラザ(駿河区南町、現地集合現地解散)	16人	1人 1,000円	TEL ☎ 1/8(金)10:00~ 申込順
1/28~3/3 毎週木曜日(2/11除く) 10:00~12:00	思春期子育て講座 (全5回)	思春期の子どもの心理や行動、親の対応等、子育てに関する知識をさまざまな分野から学びます。	思春期の子の保護者20人	1人 1,000円	TEL ☎ 1/12(火)10:00~ 申込順
1/29(金)・2/5(金) 19:30~21:00	プロから教わる 珈琲の楽しみ方 (全2回)	珈琲の淹れ方や豆の選び方等珈琲の基礎知識に関する講演会を実施します。	30人	1人 1,300円	往復〒 HP □ 1/15(金)必着 1枚1人
1/30(土)・2/6(土) 10:30~12:00	災害時に役立つ 応急措置を学ぶ (全2回)	災害時の応急処置についての知識を座学と体験学習で学びます。	20人	無料	TEL ☎ 1/6(火)10:00~ 申込順
2/5~26 毎週金曜日 10:00~11:30	はじめてのトールペイント (全4回)	初心者を対象としたトールペイント講座です。	女性20人	1人 1,000円	TEL ☎ 1/21(木)10:00~ 申込順
2/18(木)・2/25(木) 3/3(木) 19:30~21:00	傾聴力で会話力UP! 聴く力養成講座 (全3回)	仕事の場で会話上手になるための聴く力を養成する座学と実習講座です。	成人20人	1人 500円	TEL ☎ 窓口申込 1/14(木)10:00~ 申込順
2/20(土)・2/27(土) 13:00~15:00	瀬名村の古文書から見る 幕末 (全2回)	瀬名地域に残る古文書の研究成果についての発表会です。	50人	1人 300円	TEL ☎ 窓口申込 2/2(火)10:00~ 申込順
<b>南部生涯学習センター</b>					
2/5(金)・2/12(金) 2/19(金) 19:00~21:00	お腹周りスッキリ骨盤 底筋トレーニング (全3回)	女性向けの骨盤底筋群を鍛える講座です。	女性20人	1人 500円	往復〒 HP □ 1/22(金)必着 年齢も記入 1枚1人
2/19(金)・2/26(金) 3/4(金) 13:00~15:00 (第2回は13:00~16:00)	染織教室 コースターとストール (全3回)	コースター作りとストール染めの体験講座です。第3回は芹沢銈介美術館(駿河区登呂)を見学します。(第3回現地集合・解散)	成人20人	1人 2,500円	往復〒 HP □ 1/29(金)必着 年齢も記入 1枚1人
<b>長田生涯学習センター</b>					
2/4(木)・2/18(木) 3/3(木) 10:00~12:00	働こうかな お悩みママ応援講座 (全3回)	働こうかなと悩むママのための講座です。今働くママの経験談を聞いたり、自分の適性、現在の再就職事情等を学んだりします。	女性15人 (未就学児託児有・ 要申込)	無料	TEL ☎ 1/7(木)10:00~ 申込順
2/10(水)・2/17(水) 2/24(水) 13:00~15:00	文学的想像力に おける静岡 (全3回)	文学世界の中で静岡がどのように位置づけられているのか学びます。	50人	1人 500円	TEL ☎ 1/12(火)13:00~ 申込順
2/13(土)・2/20(土) 2/27(土) 10:00~12:00	雛人形でたどる 日本文化と和雑貨づくり (全3回)	雛人形のいわれ、文化をとおして、日本の伝統文化を学びます。雛人形の衣装の端切れを使い、花器カバー作りも体験します。	中学生以上 20人	1人 2,000円	TEL ☎ 1/9(土)10:00~ 申込順
<b>大里生涯学習センター</b>					
2/6~3/26 毎週土曜日 10:00~12:00	まるっと富士山 富士山よもやま話 (全8回)	プロ写真家や通訳案内士、登山ガイド、世界遺産の裏舞台で奔走された方々など、さまざまなプロの目を通して考える体験型の富士山総合講座です。実際に富士山撮影会、ウォーキングなども実施します。※2/13は富士山撮影会(三保海岸集合・解散)、3/12はウォーキング(UR焼津駅集合・解散)(少雨決行。天候により場所が変更になる場合があります。)	30人	1人 1,000円	往復〒 HP □ 1/29(金)必着
2/7(日)・2/14(日) 10:00~12:00	親子でチャレンジ! えいごであそぼう (全2回)	ゲームや工作を通して、親子で楽しみながら英語に親しむ講座です。	4~6歳の未就学児と その保護者10組	1組 500円	往復〒 HP □ 1/27(水)必着 参加者全員の氏名 (2月7日時点の) 子の年齢も記入
2/10(水) 14:00~16:00	プロが教える 和菓子でバレンタイン! (全1回)	バレンタインを彩る和菓子をプロから学びます。	成人15人	1人 1,000円	往復〒 HP □ 2/2(火)必着
2/18(木) 13:30~15:30	公開講座 大里早春コンサート (全1回)	高齢者学級みのり大学(大里学級)の公開講座です。ピアノとヴァイオリンによるコンサートを行います。	50人	無料	TEL ☎ 1/13(水)10:00~ 申込順
2/21(日) 14:00~15:30	大里中学校吹奏楽部 コンサート (全1回)	大里中学校吹奏楽部によるコンサートです。	150人	無料	TEL ☎ 1/26(火)10:00~ 申込順

**西奈生涯学習センター(リンク西奈)**  
〒420-0911 静岡市葵区瀬名二丁目32-43  
TEL.054-265-2468 FAX.054-264-4500  
休館日/月曜日・祝日  
年末年始休館日/12月28日(月)~2016年1月4日(月)

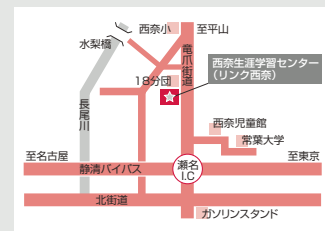

**南部生涯学習センター**  
〒422-8074 静岡市駿河区南八幡町25-21  
TEL.054-281-2184 FAX.054-281-5917  
休館日/月曜日・祝日  
年末年始休館日/12月28日(月)~2016年1月4日(月)

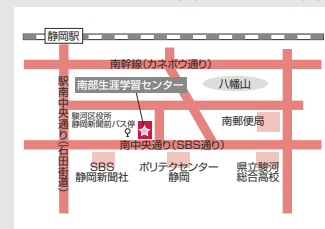

**長田生涯学習センター**  
〒421-0137 静岡市駿河区寺田131-1  
TEL.054-257-0780 FAX.054-257-8754  
休館日/月曜日・祝日  
年末年始休館日/12月28日(月)~2016年1月4日(月)



**大里生涯学習センター**  
〒422-8051 静岡市駿河区中野新田57-5  
TEL.054-283-1698 FAX.054-283-1889  
休館日/月曜日・祝日  
年末年始休館日/12月28日(月)~2016年1月4日(月)

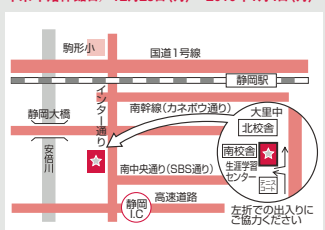

※都合により内容を変更する場合があります。

# 静岡市生涯学習センター講座情報 URL: <http://sgc.shizuokacity.jp/>

申込方法 往復〒 …往復ハガキ申込 HP □ …ホームページ申込 TEL ☎ …電話申込 直接人 …直接会場へ

【往復ハガキ申込】 締切日までに、往復ハガキに講座名、住所、参加者全員の氏名、電話番号、返信用宛名を記入し、各生涯学習センターへお送りください。(多数抽選)  
【ホームページ申込】 締切日までに、ホームページ申込フォーム (<http://sgc.shizuokacity.jp/>) にて必要事項を入力してお申し込みください。(多数抽選)

日時	講座名	内容	対象	会費	申込方法
<b>北部生涯学習センター美和分館 (アカデ美和)</b>					
2/6(土) 17:00~18:30 2/13(土) 18:30~20:00	星の美術展と夜空と月の観望会 (全2回)	静岡市美術館で開催される「スターウォーズ展」の展示見学会と、奥長島バス停付近にて星座の観望会と講義を行います。※第1回場所:静岡市美術館(葵区相屋町/現地集合・解散)、第2回場所:奥長島公民館(葵区足久保奥組/現地集合・解散、雨天時はアカデ美和で講義)	30人 (小学生以下の場合は保護者同伴)	無料 (別途、静岡市美術館観覧料がかかります。)	TEL ☎ 1/9(土)15:00~ 申込順
2/9~3/8 毎週火曜日 10:00~12:00	見えないへその緒 ~母と娘の向き合い方 (全3回)	円滑なコミュニケーションの築き方や母と娘の向き合い方に悩みを持つ方を対象に、自分自身を見つめることから心を解放していく方法を学びます。※託児あり(要予約・有料)	実母との関わりで生きずらさを抱えている女性10人	無料	往復〒 HP □ 1/26(火)必着 年代も記入 託児希望の有無も記入 1枚1人
2/18(木) 14:00~15:00	なぜ?なに? マイナンバー制度 (全1回)	マイナンバー制度についての講習会を行います。	20人	無料	TEL ☎ 1/14(木)14:00~ 申込順
①2/21(日)・2/28(日) 13:30~15:00 ※2/28は13:30~15:30 ②2/21(日)・3/6(日) 13:30~15:00 ※3/6は13:30~15:30	作って学ぶ! ゲームクリエイターの仕事 (各全2回)	プログラミング体験とゲーム会社職員による講演を通して、仕事について学びます。	小学4年生から中学生各15人	無料	TEL ☎ 1/17(日)14:00~ 申込順

## 北部生涯学習センター美和分館(アカデ美和)

〒421-2113 静岡市葵区安倍口団地5-1  
TEL.054-296-7122 FAX.054-296-7124  
休館日/月曜日・祝日  
年末年始休館日/12月28日(月)~2016年1月4日(月)

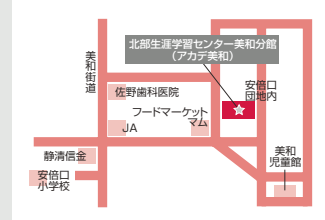

## 健康文化交流館「来・て・こ」

### 駿河生涯学習センター

1/23(土) 10:00~12:00	わくわくメリーゴーランドを作ろう! (全1回)	からくり仕組みの木製メリーゴーランドを作ります。くるくるレバーをまわすとゴム動力で取り付けた動物たちが追いかけてこのように回ります。	3歳~小学生10人 未就学児は保護者同伴)	1人 800円	TEL ☎ 1/9(土)10:00~ 申込順
1/30(土) 13:30~15:30	歴史講座~久能山東照宮と明治維新~ (全1回)	江戸時代、久能山東照宮の神社領だった大谷・小鹿地区は、どのように明治維新を迎えたのでしょうか。静岡大学の教員による歴史講座です。	中学生以上 50人	無料	TEL ☎ 1/9(土)11:00~ 申込順
2/1(月)~2/6(土) 8:30~21:30	子どもの笑顔写真コンテスト受賞作品展 (全1回)	「子どもの笑顔写真コンテスト」受賞作品による巡回展です。	どなたでも	無料	直接人
2/5~2/26 毎週金曜日 10:30~11:30	お子さまと一緒に! はぐたち体操 (全4回)	子どもとコミュニケーションを図りながらエクササイズをします。	1~2歳0ヶ月の子とその母親10組20人 ※子の年齢は平成28年2月1日時点	1組 1,000円	往復〒 HP □ 1/15(金)必着 子の年齢 (※平成28年2月1日時点で2歳0ヶ月以内)
2/6(土) 13:00~15:00	バンケーキのひみつと小麦粉の選び方 (全1回)	バンケーキと小麦粉(グルテン)の関係について学びます。	小学生以上16人 (小学3年生以下は保護者同伴)	1人 300円	TEL ☎ 1/16(土)10:00~ 申込順
2/6~2/20 毎週土曜日 13:30~15:30	男の写真講座 ~撮影の基礎を学ぼう!~ (全3回)	男性を対象にした写真講座。デジタルカメラの活用方法をわかりやすく解説します。	成人男性 10人	1人 1,000円	TEL ☎ 1/16(土)13:30~ 申込順

## 健康文化交流館「来・て・こ」

〒422-8021 静岡市駿河区小籠二丁目25-45  
TEL.054-202-4300 FAX.054-285-2605  
休館日/日曜日  
年末年始休館日/12月27日(日)~2016年1月5日(火)

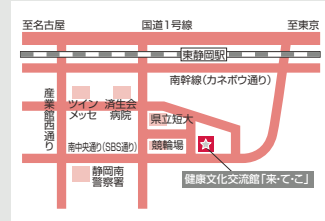

### 南部勤労者福祉センター

◆パソコン講座 対象:19歳以上または勤労者 各10人

コース	日時	休講	O S	会費
1からはじめるパソコン入門Win8 (全7回)	2/4~3/24 毎週木曜日 19:00~21:00	2/11	Win8	4,600円
ワード入門 (全6回)	2/17~3/23 毎週水曜日 13:30~15:30		Win7	3,700円
はじめてのエクセル (全5回)	2/18~3/17 毎週木曜日 13:30~15:30		Win7	3,000円
エクセル入門 (全6回)	2/8~3/14 毎週月曜日 19:00~21:00		Win7	3,700円
パワーポイント入門 (全5回)	2/19~3/18 毎週金曜日 10:00~12:00		Win7	3,000円

申込方法: 往復〒 HP □ 〒422-8021 電話202-4300 1/13(水)必着・年齢も記入・多数抽選 ※テキスト代別添

対象:18歳以上 15人

講座名	日時	会費	内容
いまさら聞けないビジネスマナー ~基本と電話対応~ (全2回)	2/16~2/23 毎週火曜日 19:00~21:00	1,000円	社会に出て必要となるビジネスマナーについて、ビジネスを行う上での基本知識と電話対応について学びます。

申込方法: 往復〒 HP □ 〒422-8021 電話202-4300 1/19(火)必着・年齢も記入・多数抽選

◆iPhone講座 iPhoneを持っている方 各8人

コース	日時	会費	備考
iPhone入門~基礎操作編~ (全1回)	火 2/9 13:30~15:30	500円	
iPhone入門~電話と文字の入力編~ (全1回)	火 2/16 13:30~15:30	500円	
iPhone入門~サファリとカメラの使用編~ (全1回)	火 2/23 13:30~15:30	500円	
iPhone入門~キーボードとメール編~ (全1回)	火 3/1 13:30~15:30	500円	

申込方法: 往復〒 HP □ 〒422-8021 電話202-4300 1/12(火)必着・年齢も記入・多数抽選・1枚1コース ※テキスト代別添

1/15(金) ①13:30~14:30 ②14:45~15:45	初心者対象 パソコン相談室⑯	初心者を対象に、パソコンの基本的な操作などの疑問、相談に応じます。	パソコン 初心者各5人	1人100円/1時間 (施設使用料)
1/22(金) ①13:30~14:30 ②14:45~15:45	初心者対象 パソコン相談室⑳	初心者を対象に、パソコンの基本的な操作などの疑問、相談に応じます。	パソコン 初心者各5人	1人100円/1時間 (施設使用料)

申込方法: TEL ☎ 1/8(金)に電話で健康文化交流館(来・て・こ)へお申し込みください。(申込順)

※都合により内容を変更する場合があります。



# 1月のキニナルスキニナルプロジェクト



## 私を楽しめば、シズオカが楽しくなる

静岡の歴史や文化を身近に感じて、もっと好きになってほしい。そんな思いから昨年始まった「キニナルスキニナルプロジェクト」は、「キニナル」しずおか文化を、様々な視点からご紹介する試みです。今年度は「次世代」がテーマ。ぜひ一緒に「スキニナル」体験しませんか。



### 静岡市民文化会館

詳細は9ページへ

〈ダンス王国Shizuoka〉ダンス・アカデミー

#### 「無言で伝える バレエの言葉、マイムのひみつ」

バレエ独特の身振り「マイム」に焦点をあて、バレエをより楽しく鑑賞するポイントを紹介します。東京バレエ団バレエダンサーを講師に迎えます。

日時: 2月27日(土)

対象: 40人(小学校高学年~大人におすすめ)

講師: 公益財団法人 日本舞台芸術振興会(東京バレエ団)

申込: 1月23日(土) 13:00~、電話で静岡市民文化会館へ。(申込順)



### 静岡科学館 る・く・る

#### めばえのかかく「ふわふわビニールくらげであそぼう」

幼児・小学校低学年の親子を対象にした、楽しい科学体験のコーナーです。申込不要、当日気軽に参加できます。

日時: 1月9日(土)、23日(土) 10:00~11:00

対象: 小学2年生までの子どもとその保護者70人

### 科学茶房

詳細は4ページへ

#### 冬にキニナル感染症対策に! 感染予防カフェ

日時: 1月10日(日)

13:00~15:00

講師: 内藤博敬(静岡県立大学 助教)

対象: 30人(小学校高学年~大人におすすめ)

申込: 12月5日(土) 9:30~、電話で静岡科学館へ(申込順)

#### あなたの脳の研究最前線! 脳科学カフェ

日時: 1月24日(日)

13:00~15:00

講師: 小泉周(自然科学研究機構 特任教授)

申込: 12月13日(日) 9:30~、電話で静岡科学館へ(申込順)



### 生涯学習センター

詳細は10~12ページへ

#### 大里生涯学習センター

#### 心で聴く おもてなしの英語術(全3回)

子どもが楽しめる工作プログラムを提供します。

日時: 1月16日(土)、23日(土)、30日(土)

10:00~12:00

対象: 英会話初心者

申込: 1月8日(金) 必着で、往復ハガキまたは生涯学習センターHPから大里生涯学習センターへ。(多数抽選)

お問い合わせ:



静岡市文化振興財団  
Shizuoka City Cultural Promotion Foundation

(054-255-4746)

キニナルスキニナル

検索

# 静岡市民ギャラリー [催事カレンダー]

〒420-8602 静岡市葵区追手町5-1 静岡市役所静岡庁舎本館1階 TEL.054-221-1017

●開館時間/10:00~18:00(入館17:40まで) ●休館日/第3月曜日(祝日に当たる場合はその翌日)、年末年始、臨時休館あり

●駐車場はありませんので、公共の交通機関をご利用下さい。

●アクセス/JR静岡駅から徒歩10分 静鉄電車「新静岡駅」から徒歩5分 しずてつジャストラインバス「県庁・静岡市役所葵区役所」下車

年末年始休館日:12月29日(火)~2016年1月3日(日)

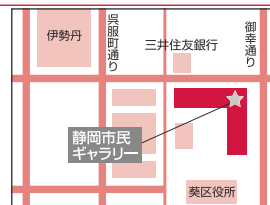

1月

入場無料

主…主催

問…お問合せ

4月 - 7木

## 静岡県大学書道学会

### 第1展示室

10:00~17:00(初日12:00~、最終日15:00まで)

主 県大学書道学会

問 054-271-6501 杉山正美

4月 - 7木

## 第23回静岡県書道連盟中部支局 新春書作家展

### 第2・3・4・5展示室

10:00~17:00(初日13:00~、最終日15:30まで)

主 静岡県書道連盟中部支局

問 054-622-5707 河江翠鳳

8金 - 12火

## ふじのくに芸術祭書道部門 第22回委嘱作家展

### 第1・2・3・4・5展示室

10:00~17:00(初日13:00~、最終日15:30まで)

主 静岡県書道連盟

問 054-637-2136 榎田祥風

14木 - 17日

## 平成27年度静岡市立 小・中学校美術展(駿河区)

### 第1・2・3・4・5展示室

10:00~17:00

主 学校教育課

問 054-354-2519

20水 - 24日

## 静岡油彩協会中部展

### 第2・3展示室

10:00~17:00(初日13:00~、最終日16:00まで)

主 静岡油彩協会中部展

問 054-245-8207 久松孝彦

21木 - 24日

## 静岡大学卒業書展

### 第1・4・5展示室

10:00~17:00(最終日16:30まで)

主 静岡大学教育学部 芸術文化課程書文化専攻

問 090-5856-1875 前田祐里

26火 - 31日

## 恵比澤司朗遺作展

### 第1展示室

10:00~17:00(初日13:00~、最終日16:00まで)

主 恵比澤司朗遺作展

問 054-345-2534 南城由紀子

26火 - 31日

## 第73回写実派協会展

### 第2展示室

10:00~17:00(初日12:00~、最終日16:30まで)

主 写実派協会

問 054-245-5025 福知徳夫

26火 - 31日

## イーゼル会

### 第3展示室

10:00~17:00(初日12:00~、最終日16:00まで)

主 イーゼル会用宗教室

問 054-259-3091 仁科愛子

平成27年10月25日現在 ※記載の内容は、主催者の都合により変更・追加・中止されることがありますので、ご了承ください。



中勤助生誕130年 没後50年  
中勤助文学記念館  
開館20周年記念事業

静岡市にゆかりの作家・中勤助が暮らした家の中勤助文学記念館として開館してから20年。中勤助生誕130年・没後50年でもある2015年度は、中勤助に関する様々なイベントを開催します。

## ●座談会 中勤助と羽鳥の生活

中勤助と交流したことがある方を講師に招き、当時の思い出や羽鳥の様子などを語っていただきます。

日時:1月23日(土) 13:00~15:00

対象:どなたでも30人

会場:中勤助文学記念館(静岡市葵区新聞)

会費:無料

講師:奥山和子(文筆家)

申込み:12/22(火)10:00~、電話で静岡市コールセンター

前田昇(元中勤助文学記念館職員)

(200-4894)へ

お問い合わせ:  静岡市文化振興財団 (054-255-4746)





あの店で、こんなおトクなサービスが…… チケットでスマイル

# Ticket de Smile

静岡音楽館AOIが主催するコンサートのチケット、静岡科学館る・くるの入館券、静岡市美術館の有料観覧券をご提示いただくと、それぞれの店でサービスが受けられます。

【ご利用についてのご注意】 ●チケットに記載の日付または会期中に限り、1回ご利用いただけます。●チケットを提示されたご本人さまのみ有効です（店舗によって異なる場合があります）。●チケットのご利用はお早めにお申出ください。●サービスの内容を予告なく変更する場合がございます。あらかじめご了承ください。

<p>1 日本海庄や 静岡南口店 17～21時の間、ファーストドリンクサービス(日本酒・ワイン以外) TEL.054-289-7488 静岡市駿河区南町18-1 サウスポット静岡2F 11:30～14:00、17:00～23:00 日曜定休(月祝の場合は日曜を営業し、月祝が定休)※暦により変更あり</p>	<p>2 トラットリアー丁目 静岡駅南口店 お食事をご利用のお客様はドリンク1杯無料 TEL.054-202-2701 静岡市駿河区南町14-25 エスパティオ1F 11:00～21:00(L.O.20:30)</p>
<p>3 レストラン「comme des poissons」 ディナーにてコース料理をご利用のお客様に <b>ウェルカムドリンク</b>または<b>プチデザート</b>をサービス <small>チケットに記載の日付(期間)から1週間後まで1回限り有効</small> TEL.054-283-3535 静岡市駿河区南町2-14 11:30～14:00(L.O.13:30)、17:30～22:00(L.O.21:00)月曜日定休</p>	<p>4 庭のある珈琲の店「レザン」 ドリンクメニュー<b>20%off</b> <small>セットメニューは除く チケットに記載の日付(期間)から1週間後まで1回限り有効</small> TEL.054-253-7641 静岡市葵区常盤町1-7-9 8:30～20:00、土12:00～20:00、日曜日・祝日定休</p>
<p>5 PUB★きらら <b>10%off</b> TEL.054-283-1251 静岡市駿河区南町10-12 竹下ビル2F 19:00～24:30</p>	<p>6 スペイン・バスク料理「Las Tapas」 グラスワインサービス TEL.054-253-1127 静岡市葵区紺屋町4-22 ソワールビル3F 18:00～23:00、月曜日定休</p>
<p>7 エンゼル <b>5%off</b> TEL.054-252-6310 静岡市葵区七間町5-9 18:00～24:00</p>	<p>8 静岡シネ・ギャラリー 鑑賞料<b>200円割引(学生100円割引)</b> TEL.054-250-0283 静岡市葵区御幸町11-14 サールナートホール3F 10:00～22:00</p>
<p>9 味処 吽治 ランチにてお食事をご利用のお客様に<b>スペシャルデザートサービス</b> TEL.054-252-3200 静岡市葵区伝馬町6-1 SHIZUOKA 109(6F) 11:00～15:00、17:00～22:00</p>	<p>10 Cafe &amp; Bar SmaczneGO + more (スマッチネゴ アンド モア) 生ビールまたはグラスワイン<b>1杯サービス</b> TEL.054-272-2734 静岡市葵区鷹匠2丁目10-8 パサージュ鷹匠2F ランチ 火～土11:30～13:30、ディナー 月～金18:00～24:00、土18:00～26:00、日曜日定休</p>
<p>11 ルモンドふじがや ランチ <b>グラスワイン</b>または<b>ソフトドリンク50%off</b> <small>ディナー タイム</small> <b>グラスワイン</b>または<b>ソフトドリンク1杯サービス</b> TEL.054-251-0066 静岡市葵区昭和町6-1 チケット1枚で4名様までご利用いただけます。 11:30～14:00、17:30～22:00、月曜日定休</p>	<p>12 美容室 アクシア。アキ <b>10%off</b> TEL.054-221-1886 静岡市葵区紺屋町11-6 9:30～19:00(早朝8:00から)、月曜日、第2・3火曜日定休</p>
<p>13 ファミリー食堂 さいとう お食事をされた方に、<b>たいやき(名物)を1尾(10月～5月)またはミニチャーハン(6月～9月)サービス</b> TEL.054-285-1300 静岡市駿河区南町8-9 11:00～20:00、日曜日定休</p>	<p>14 lkinakina <small>地図に記載はありません。</small> 七五三、成人式、卒業式、ゲストドレスなどのレンタルでご利用の場合、<b>5%サービス</b> TEL.054-275-0551 静岡市葵区新富町2丁目26-19 10:00～19:00 第1・3月曜日、毎火曜日定休</p>
<p>15 三日月堂 <b>500円以上お買上げのお客様は10%off</b> TEL.054-285-7068 静岡市駿河区南町7-11 8:30～19:00、日曜日・祝日定休</p>	<p>16 そば処 志ほ川 <b>50円引</b> TEL.054-285-6455 静岡市駿河区南町5-32 11:00～15:00、17:00～20:00、木曜日定休</p>
<p>17 鉄板焼 湧登 you-to 広島風お好み焼<b>1枚につきソフトドリンク1杯サービス</b> TEL.054-284-5777 静岡市駿河区南町7-9 17:00～23:30、日曜日定休</p>	<p>18 入船鮭南店 アイスクリームサービス <small>ランチ・宴会時を除く</small> TEL.054-282-1158 静岡市駿河区南町6-6 11:00～22:30、火曜日定休</p>
<p>19 英会話スクール BEELINE 入会金<b>50%off(10,500円を5,250円に)</b> TEL.054-285-6566 静岡市駿河区南町2-3 ベルータカギビル1F 11:00～21:00、日曜日・祝日定休</p>	<p>20 ゆりり屋 二光 生ビールまたはソフトドリンク<b>1杯サービス</b> <small>ランチタイムを除く</small> TEL.054-285-1234 静岡市駿河区南町8-8 11:30～13:30、16:00～22:30、日曜日・祝日定休</p>
<p>21 こまちや化粧品店 粗品進呈 TEL.054-282-7123 静岡市駿河区南町5-32 8:00～20:00、日曜日定休</p>	<p>22 居酒屋食堂 ブタチカ 静岡割<b>1杯サービス</b> <small>チケットに記載の日付(期間)から1週間後まで1回限り有効</small> TEL.054-271-8741 静岡市葵区紺屋町3-5 (B1) 15:00～23:00</p>
<p>23 魚膳 飲み物<b>1杯サービス</b> TEL.054-205-1600 静岡市葵区紺屋町8-8 丸和ビルBF 11:00～22:00、不定休</p>	<p>24 札幌かに本家 <b>10%off</b> <small>12/1～1/5を除く、他のサービス券との併用はできません</small> TEL.054-252-1131 静岡市葵区紺屋町7-15 11:30～22:00、土・日・祝 11:00～22:00</p>
<p>25 TULLY'S COFFEE 静岡紺屋町店 ドリンク<b>20円引</b> TEL.054-205-3201 静岡市葵区紺屋町3-14 月～木 7:30～21:00、金 7:30～23:00、土 8:30～23:00、日 8:30～21:00</p>	<p>26 路地裏韓居酒屋 韓唐韓 2～3名様<b>1グループ500円割引</b>、4名様以上<b>1グループ1,000円割引</b> TEL.054-255-7580 静岡市葵区黒金町38-1 (8月下旬移店予定) 17:00～24:00 日曜定休(祝日営業)</p>
<p>27 駿河呑喰処 のっち コース料理<b>10%off(要予約)</b> TEL.054-253-5556 静岡市葵区七間町8-25 PISAビルII4F 17:00～26:00、月曜日定休</p>	<p>28 骨太居酒屋 海山 2～3名様<b>1グループ500円割引</b>、4名様以上<b>1グループ1,000円割引</b> TEL.054-272-8770 静岡市葵区黒金町38-1 17:00～24:00、日曜日定休(祝日営業)</p>

29	cafe & bar mare マーレ 生ビールまたはデザート サービス TEL.054-260-4673 静岡市葵区鷹匠3-11-3 1F 火~金12:00~15:00、18:30~24:00、土18:00~24:00、日12:00~18:00、月曜日定休	30	居酒屋 とんからり おすすめ豚料理一品あげる☆ TEL.054-281-6067 静岡市駿河区南町2-1 17:00~24:00、日曜日定休(祝日の場合は営業、翌日休み)
31	リフレクソロジー Mana 巻き爪補正20%off、その他施術料10%off TEL.080-6904-7824 静岡市葵区両替町1-3-9 わかさビル205 10:00~20:00、日曜日定休	32	ビールのヨコタ オリジナルビール1杯サービス チケットに記載の日付(期間)から1週間後まで1回限り有効 TEL.054-255-3683 静岡市葵区呉服町2-5-22 ソシアルカドデビル2F 17:00~24:00、土・日・祝15:00~24:00、月曜日定休
33	寿し割烹 八千代 寿し鐵 特選駿河湾地魚1貫サービス チケットに記載の日付(期間)から1週間後まで1回限り有効 TEL.054-252-2889 静岡市葵区八千代町63-4 11:00~14:00、16:00~22:00、水曜日定休	34	ラツアロツサ 10%off TEL.054-205-8444 静岡市葵区人宿町1-3-12 18:00~24:00、木曜日定休
35	静岡青汁スタンド 青汁(ハーフサイズ)1杯試飲サービス TEL.054-253-8357 静岡市葵区両替町1丁目4-5 河村第一ビル1F 月~金8:00~10:00、12:00~19:00(10:00~12:00 出前時間)、土・祝12:00~19:00 日曜日定休	36	自然派ワイン専門店 La Vigne 静岡 ワインご購入の場合100円引 静岡市美術館の観覧券をご提示の方はワインご購入の場合8%off TEL.054-205-4181 静岡市葵区紺屋町17-2 稲森パーキング本社ビル1F 月~土10:00~22:00、日・祝12:00~20:00
37	Men's Beauty Salon Ochiai イヤセラピーサービス 地図に記載はありません。 TEL.054-285-1823 静岡市駿河区中田1丁目10-17 8:30~19:00、月・第2・3火曜日定休	38	KEI's ナチュラルセラピー 施術時間10分延長またはロミヘッド10分サービス TEL.080-3077-4095 静岡市葵区鷹匠1丁目14-29 モアクレスト鷹匠4F 4D 10:00~最終受付19:00、火曜日定休
39	ピッツァ サルヴァトーレ クオモ&パール ディナータイム(17:00以降)10%off TEL.054-903-8665 静岡市葵区紺屋町6-7 静岡パルコ2F 11:00~23:00(L.O. 22:30)	40	四川料理・火鍋 躍飛 昼:ランチセットに杏仁豆腐とホットジャスミン茶をサービス 夜:その日のオリジナル前菜をサービス TEL.054-251-3558 静岡市葵区呉服町2-5-22 ソシアルカドデビル1F 11:00~15:00、17:00~23:00
41	GROW STOCK フライドポテトプレゼント TEL.054-293-9331 静岡市葵区紺屋町6-9 中ビル5F 月~木17:00~25:00、金・土・祝前17:00~27:00、日曜日定休	42	静岡新堀ギター音楽院 開催月前後1ヶ月初回レッスン料無料 TEL.054-253-8338 静岡市葵区伝馬町8-11 4F 13:00~21:00、日・月曜日定休

<b>駐車場</b>		※サービス内容、条件は各施設異なります。各館の窓口に駐車券をご提示の上お申し付けください。 ※43~47 満車の場合はご入庫いただけませんので、ご了承ください。	
43	サウスポット伊伝パーキング 駐車料金 100円引券プレゼント TEL.054-281-6776 静岡市駿河区南町18-1 サウスポット静岡B1F 年中無休・7:00~23:00 車高1550mmまで(ハイルーフ車不可)	44	中西ガレージ 駐車料金 100円引券プレゼント TEL.054-260-4242 静岡市葵区黒金町61-5 年中無休・24時間営業(スタッフ常駐) 車高2050mmまで
45	呉服町タワーパーキング 2時間以上ご利用で1時間無料 ※複数施設ご利用の場合はそれぞれ対象になります。 TEL.054-255-8550 静岡市葵区呉服町1-20 年中無休・24時間営業(有人管理は8:00~20:00) 車高2200mmまで	46	静岡駅北パーキング 1時間以上ご利用のお客様に30分券1枚サービス ※複数施設ご利用の場合はそれぞれ対象になります。 TEL.054-252-0120 静岡市葵区黒金町1-6 6:00~24:00
47	NPD御幸町パーキング 1時間以上ご利用で30分無料(1日料金適用外) TEL.080-5778-9771 静岡市葵区御幸町7-14 8:00~22:00 サイズ制限有り		

<b>ホテルセンチュリー静岡</b>		静岡市駿河区南町18-1 TEL.054-284-0111		<b>サービス内容 10%off</b>	
48	オールデイダイニング THE TABLE(ザ テーブル) TEL.054-289-6410	ランチ平日11:00~15:00(L.O.14:00)、土・日・祝11:00~15:00(L.O.14:30)、ディナー17:00~21:00(L.O.20:30)、ティーラウンジ10:00~22:00(L.O.21:30)	49	鉄板焼 けやき(2F) TEL.054-289-6413	ランチ11:30~14:30(L.O.14:00)、ディナー17:30~21:30(L.O. 20:30)
50	中国料理 翡翠宮(2F) TEL.054-289-6411	ランチ11:30~14:30(L.O.14:00)、ディナー17:30~21:30(L.O. 20:30)	51	日本料理 花凜(2F) TEL.054-289-6412	ランチ11:30~14:30(L.O.14:00)、ディナー17:30~21:30(L.O. 20:30)
52	バー&ラウンジ エマイユ(25F) TEL.054-289-6414	平日18:00~24:30(L.O.24:00)、土17:00~24:30(L.O.24:00)、日・祝17:00~23:30(L.O.23:00)			

<b>葵タワー</b>		静岡市葵区紺屋町17-1			
53	ポーラ ザ ビューティ静岡店(1F) TEL.0120-566-227	11:00~19:00(エステ最終予約時間18:00) *ハンドマッサージ施術無料(女性限定)	54	そば処 岩久本店(B1) TEL.054-275-1560	11:00~21:30(21:00 L.O.) ※1月1日、火曜日定休 *全品5%off
55	しゃぶしゃぶブッフエ しゃぶ葉 静岡(B1) TEL.054-205-3262	11:00~17:00(ご入店16:00まで)、17:00~23:00(ご入店22:00まで) *ランチ5%off、ディナー10%off			

(2015年11月1日現在)



# 静美 + 芹美

静岡市美術館開館五周年記念  
静岡市立芹沢銈介美術館・  
静岡市美術館共同企画



芹沢銈介生誕一二〇年記念展

【展覧会】1970年 本館に登場 静岡市立芹沢銈介美術館

2015年12月5日(土) -  
2016年1月11日(月・祝)

開館時間 10時~19時(観覧券入場は18時30分まで)  
休館日 毎週月曜日(1月11日を除く)、12月28日(土)・1月4日(日)

しあわせ  
の色 Pleasant Colors  
たのしい  
模様 Delightful Patterns

観覧料 一般700円・500円 高校生以上20歳以上500円・中学生以下無料  
※(1)は観覧券の20歳以上の団体料を団体料金と見做す(団体料金別表参照)  
※観覧券は観覧券を1枚ずつお持ちください(観覧券は1枚1人1回限り)  
前売券 10月31日(土)から12月4日(金)までの期間にて販売  
静岡市美術館 ナンバリングアートプロジェクト「しあわせ模様」  
静岡市美術館 本館 静岡市葵区御幸町4番地1 1階(〒420-0852) 054-255-4746  
江崎書院(株) 静岡市葵区御幸町4番地1 2階(〒420-0852) 054-255-4746  
主催 静岡市美術館・静岡市文化振興財団 協賛 静岡市文化振興財団 静岡市立美術館  
後援 静岡市文化振興財団 静岡市立美術館 静岡市立図書館 静岡市立生涯学習センター



静岡市美術館  
SHIZUOKA CITY MUSEUM of ART

〒420-0852 静岡市葵区御幸町17-1 静少ワ-3F  
TEL:054-273-1515 www.shizubi.jp  
●J月静岡駅北口より徒歩3分 夜7時まで開館●

同時開催  
静岡市立  
芹沢銈介美術館  
3月13日まで